Koormuziek catalogus Music4voices – Mannenkoor

Music4voices is de uitgeverij van de Bodegraafse dirigent en arrangeur John Bouwmans en levert arrangementen voor gemengd koor, vrouwenkoor en mannenkoor.

Afhankelijk van het werk zijn de volgende soorten partituren beschikbaar:

- Een koorpartituur (met alle koorstemmen)
- Een volledige partituur (met alle koorstemmen en de pianobegeleiding)

Per werk staan de beschikbare partituren vermeld, met per type het aantal pagina's en de bijbehorende prijs. Hierbij staat 'K' voor koorpartituur en 'V' voor volledige partituur.

Wat stemomvang betreft wordt in de arrangementen meestal maximaal het volgende bereik aangehouden: sopranen g - g'', alten: f - e'', tenoren: G - f' (bij uitgaven voor mannenkoor soms tot a') en bassen: F - e'. Soms worden stemmen gediviseerd. Wilt u voor een bepaald arrangement de exacte stemomvangen of divisi weten, neem dan even contact op.

De partituren worden geleverd als losbladige uitgave (dubbelzijdig A4, voor gebruik in mappen met insteekhoezen). Andere formaten en uitvoeringen in overleg.

Bestellen kan telefonisch, via de website of via e-mail. Vermeld bij uw bestelling uw naam, adres, telefoonnummer, de naam en de vestigingsplaats van uw koor en uw functie binnen de vereniging. Per uitgave graag het bestelnummer en de titel vermelden en het gewenste aantal koor- en volledige partituren. Een bestelling bestaat standaard uit een koorpartituur voor ieder koorlid (plus eventueel een aantal reserve-exemplaren), een volledige partituur voor de dirigent en (bij uitgaven met piano) een volledige partituur voor de pianist.

Het is niet mogelijk om losse partituren te bestellen. Ter beoordeling van een uitgave kan een demo-partituur worden besteld. Dit is een verkleinde, onvolledige versie van de koorpartituur en/of de volledige partituur. Bestellingen van 1 tot 3 demo's worden via e-mail verstuurd. Voor grotere hoeveelheden (tot maximaal 10 per zending) worden de werkelijke verzendkosten plus € 1,00 (incl. btw) in rekening gebracht als bijdrage in de administratie-, druk- en verzendkosten.

Bij sommige kerstliederen is behalve de oorspronkelijke tekst ook de Nederlandse uitspraak afgedrukt. Indien gewenst kunnen deze uitgaven ook zonder deze regels worden geleverd.

Alle prijzen zijn in Euro's, inclusief btw (m.u.v. van de uitgaven die beginnen met SMP-) en exclusief verzendkosten.

Op alle leveringen (dus ook op de levering van demo-partituren) zijn de leveringsvoorwaarden van toepassing, die beschikbaar zijn op de website www.music4voices.nl.

Music4voices heeft – voor zover haar bekend – alle vereiste toestemmingen van de rechthebbenden verkregen voor de uitgaven waarvoor dat van toepassing is. In verband met rechten zijn sommige arrangementen alleen in Nederland en België leverbaar.

Tussentijdse prijswijzigingen en type- en drukfouten voorbehouden. Met de uitgave van deze catalogus komt de informatie in vorige uitgaven te vervallen.

Music4voices
Ekster 14
2411 MT Bodegraven

0172-616447
info@music4voices.nl
KvK Den Haag 28113024

© 2025 Music4voices, Bodegraven, Nederland (www.music4voices.nl)

Inhoudsopgave

Repertoire voor Mannenkoor (TTBB)

Musical & Populair repertoire voor mannenkoor

Bestelnr	Omschrijving	Auteur / Componist	Bezetting	Pag.
M4V-101M	Selectie uit 'Hair'	J. Rado / G. Ragni / G. MacDermot	TTBB/Piano	8
M4V-102M	We zullen doorgaan … (Ramses Shaffy medley)	R. Shaffy / S. Lebel / A. Dona / H. de Boer / L. Nijgh / B. de Groot	TTBB/Piano	8
M4V-104M	Take me home, country roads	B. Danoff / T. Nivert / J. Denver	TTBB/Piano	9
M4V-104H	Take me home, country roads	B. Danoff / T. Nivert / J. Denver	TTB/Piano (3-stemmig)	9
M4V-105M	The Coffee Song	B. Hilliard / D. Miles	TTBB/Piano	10
M4V-106M	Morning has broken	trad. / E. Farjeon / C. Stevens	TTBB/Piano	10
M4V-106H	Morning has broken	trad. / E. Farjeon / C. Stevens	TTB/Piano (3-stemmig)	11
M4V-108M	Uit het land van Maas en Waal (Boudewijn de Groot medley)	L. Nijgh / B. de Groot	TTBB/Piano	11
M4V-109M	The Music of Stephen Foster	S.C. Foster	TTBB/Piano	12
M4V-109H	The Music of Stephen Foster	S.C. Foster	TTB of TBB/Piano (3-stemmig)	12
M4V-110M	Bui-Doi (uit 'Miss Saigon')	R. Maltby Jr. / A. Boublil / C.M. Schönberg	TTBB/Piano	13
M4V-113M	Sous le ciel de Paris	J. Dréjac / K. Gannon / H. Giraud	TTBB/Piano	13
M4V-115M	Aan de Amsterdamse grachten	P. Shott	TTBB/Piano	14
M4V-116M	Zing, vecht, huil, bid, lach, werk en bewonder	G. Jansen / R. Shaffy	TTBB/Piano	14
M4V-117M	Selectie uit 'My Fair Lady' (Engelse tekst)	A.J. Lerner / F. Loewe	TTBB/Piano	15
M4V-119M	Finale uit "Titanic"	D. Cohen / M. Yeston	TTBB/Piano	15
M4V-120M	Selectie uit "Showboat"	O. Hammerstein II / J. Kern	TTBB/Piano	16
M4V-121M	Swanee	I. Caesar / G. Gershwin	TTBB/Piano	16
M4V-122M	Barbershop!	B.S. Withson / L. Friedman / T.P. Westendorf / T. Taylor	TTBB/Piano	17
M4V-123M	Over the rainbow	E.Y. Harburg / H. Arlen	TTBB/Piano	17
M4V-125M	Rob de Nijs medley	B. de Groot / L. Nijgh / L. Post / J. Gummoe / I. Holder / J. Nuissl / U. Jürgens / D. McWilliams	TTBB/Piano	18
M4V-126M	(From) Both sides now	J. Mitchell	TTBB/Piano	18
M4V-127M	Stay with me till the morning	W.A. Mozart / T. Parker / E. Cook	TTBB/Piano	19
M4V-128M	Pastorale	L. Nijgh / B. de Groot	TTBB/Piano	19
M4V-129M	Second-Hand Rose	G. Clarke / J. Hanley	TTBB/Piano	20
M4V-130M	Tweedehands Jet	G. Clarke / J. Hanley / J. Bouwmans	TTBB/Piano	20
M4V-132M	Give my regards to Broadway	G. Cohan	TTBB/Piano	21
M4V-133M	Streets of London	R. McTell	TTBB/Piano	21

© 2025 Music4voices, Bodegraven, Nederland (www.music4voices.nl)

Bestelnr	Omschrijving	Auteur / Componist	Bezetting	Pag.
M4V-133H	Streets of London	R. McTell	TTB/Piano (3-stemmig)	22
M4V-134M	Waterloo	B. Andersson / S. Anderson / B. Ulvaeus	TTBB/Piano	22
M4V-134H	Waterloo	B. Andersson / S. Anderson / B. Ulvaeus	TBB/Piano (3-stemmig)	23
M4V-135M	City Trip	H. Jekkers / J. de Leur / W. van Hemert / P. Shott	TTBB/Piano	23
M4V-136M	Het Dorp	J. Ferrat / H. Verhagen	TTBB/Piano	24
M4V-136H	Het Dorp	J. Ferrat / H. Verhagen	TTB/Piano (3-stemmig)	24
M4V-137M	Sammy	R. Shaffy	TTBB/Piano	25
M4V-138M	Winter Wonderland	R. Smith / F. Bernard	TTBB/Piano	25
M4V-140M	Where the gentle Avon flows	C. Hassall / R. Binge	TTBB/Piano	26
M4V-141M	Love's been good to me	R. McKuen	TTBB/Piano	26
M4V-142M	Avond	L. Nijgh / B. de Groot	TTBB/Piano	27
M4V-142H	Avond	L. Nijgh / B. de Groot	TTB/Piano (3-stemmig)	27
M4V-143M	When I'm Sixty-Four	J. Lennon / P. McCartney	TTBB/Piano	28
M4V-144M	Thank you for the music	B. Andersson / B. Ulvaeus	TTBB/Piano	28
M4V-145M	The winner takes it all	B. Andersson / B. Ulvaeus	TTBB/Piano	29
M4V-146M	There's no business like show business	I. Berlin	TTBB/Piano	29
M4V-147M	Annie's song	J. Denver	TTBB/Piano	30
M4V-148M	The Glory of Love	Billy Hill	TTBB/Piano	30
M4V-149M	Herman van Veen medley	H. van Veen / H.J. Buchner / H. Temming / H. Westbroek / W. Wilmink / U. Böglmüller / R. Chrispijn / E. van der Wurff	TTBB/Piano	31
M4V-150M	Ben (zie SMP-125M)			
M4V-151M	Queen medley	F. Mercury / R. Taylor / B. May	TTBB/Piano	31
M4V-152M	Speeltuin (Marco Borsato)	H. Kooreneef / J. Ewbank	TTBB/Piano	32
M4V-153M	Imagine (John Lennon)	J. Lennon	TTBB/Piano	32
M4V-154M	Robert Long medley	R. Long	TTBB/Piano	33
M4V-155M	De Steen	B. (Bram)Vermeulen	TTBB/Piano	33
M4V-155H	De Steen	B. (Bram)Vermeulen	TTB/Piano (3-stemmig)	34
M4V-156M	Ik zou wel eens willen weten	J. de Corte	TTBB/Piano	34
M4V-156H	Ik zou wel eens willen weten	J. de Corte	TTB/Piano (3-stemmig)	35
M4V-157M	Annie M.G. Schmidt / Harry Bannink medley	A.M.G. Schmidt / H. Bannink	TTBB/Piano	35
M4V-158H	Kleine café aan de haven	P. Kartner	TTB/Piano (3-stemmig)	36
M4V-159M	Als wij niets doen (uit 'Soldaat van Oranje')	T, Harriman / P. Phillips Oland / F. van Deursen	TTBB/Piano	36
M4V-160M	That lonesome road	J. Taylor / D. Grolnick	TTBB/Piano	37
M4V-161M	The music of Cole Porter	C. Porter	TTBB/Piano	37
M4V-162M	You've got a friend	C. King	TTBB/Piano	38
M4V-163M	Als de liefde maar blijft winnen	D. Lohues	TTBB/Piano	38

© 2025 Music4voices, Bodegraven, Nederland (www.music4voices.nl)

Bestelnr	Omschrijving	Auteur / Componist	Bezetting	Pag.
M4V-163H	Als de liefde maar blijft winnen	D. Lohues	TTB/Piano	39
M4V-165M	We'll meet again	R. Parker / H. Charles	TTBB/Piano	40
M4V-166M	The White Cliffs of Dover	W. Kent / N. Burton	TTBB/Piano	40
M4V-167M	Over Leven	P. van Vliet / B. van der Linden	TTBB/Piano	41
M4V-168M	Mag ik dan bij jou	C. de Breij / R. Wagenaar / S. Geboers	TTBB/Piano	41
M4V-169M	Alles wat ademt	B. Meuldijk / L. Nijgh / G. Stellaard	TTBB/Piano	42
M4V-169H	Alles wat ademt	B. Meuldijk / L. Nijgh / G. Stellaard	TT(B)/Piano (2- of 3-stemmig)	42
M4V-170M	L'oiseau et l'enfant	J. Gracy / J.P. Cara	TTBB/Piano	43
M4V-171M	Puppet on a string	B. Martin / Ph. Coulter	TTBB/Piano	43
M4V-173M	The Elephant Song	G. Frenkel Frank / R. Woddis / H. van Hemert	TTBB/Piano	44
M4V-174M	Toon Hermans medley	T. Hermans / G. van Oest / H. den Ouden	TTBB/Piano	44
M4V-175M	Door de wind (Stef Bos / Miss Montreal)	S. Bos	TTBB/Piano	45
M4V-176M	Roller Coaster (Danny Vera)	D. Polfliet / J. Verhoeven	TTBB/Piano	45
M4V-179H	Engelbewaarder	P. Kartner	TBB/Piano (3-stemmig)	46
SMP-103M	You'll never walk alone	R. Rodgers / O. Hammerstein II	TTBB/Piano	46
SMP-103H	You'll never walk alone	R. Rodgers / O. Hammerstein II	TTB/Piano (3-stemmig)	47
SMP-104M	Climb ev'ry mountain	R. Rodgers / O. Hammerstein II	TTBB/Piano	47
SMP-105M	Do-Re-Mi	R. Rodgers / O. Hammerstein II	TTBB/Piano	48
SMP-106M	Edelweiss	R. Rodgers / O. Hammerstein II	TTBB/Piano	48
SMP-110M	I still have faith in you	B. Andersson / B. Ulvaeus	TTBB/Piano	49
SMP-111M	Oh, what a beautiful mornin'	R. Rodgers / O. Hammerstein II	TTBB/Piano	49
SMP-114M	Bridge over troubled water	P. Simon	TTBB/Piano	50
SMP-117H	Bye bye love	F. Bryant / B. Bryant	TTB/Piano (3-stemmig)	50
SMP-118H	Hello Mary Lou	G. Pitney / C. Mangiaracina	TTB/Piano (3-stemmig)	51
SMP-118T	Hello Mary Lou	G. Pitney / C. Mangiaracina	TB/Piano (2-stemmig)	51
SMP-120M	Blowin' in the wind	B. Dylan	TTBB/Piano	52
SMP-121M	So I could find my way	N. & R. Ryan, E. Ni Bhraonain	TTBB/Piano	52
SMP-122M	The Sound of Silence	P. Simon	TTBB/Piano	53
SMP-124M	Summertime	G. & I. Gershwin, D. & D. Heyward	TTBB/Piano	53
SMP-125M	Ben	D. Black / W. Scharf	TTBB/Piano	54
SMP-127M	Perhaps love	J. Denver	TTBB/Piano	54
SMP-129M	Give a little bit	R. Davies / R. Hodgson	TTBB/Piano	55
SMP-132M	The Sound of Music	R. Rodgers / O. Hammerstein II	TTBB/Piano	55

© 2025 Music4voices, Bodegraven, Nederland (www.music4voices.nl)

Opera, Operette en Licht Klassiek voor mannenkoor

Bestelnr	Omschrijving	Auteur / Componist	Bezetting	Pag.
M4V-201M	Au fond du temple saint	G. Bizet	TTBB/Piano	56
M4V-202M	Humming chorus	G. Puccini	TTBB/Piano	56
M4V-203M	Lascia ch'io pianga	G. F. Händel	TTBB/Piano	57
M4V-205M	Plaisir d'amour	J.P. Martini	TTBB/Piano	57
M4V-205H	Plaisir d'amour	J.P. Martini	TTB/Piano (3-stemmig)	58
M4V-207M	Berg' und Burgen schau'n herunter	H. Heine / R.A. Schumann	TTBB/Piano	58
M4V-209M	Mozart!	W.A. Mozart	TTBB/Piano	59
M4V-211M	Sandmännchen	Joh. Brahms	TTBB/Piano	59
M4V-212M	O du schöne Frühlingszeit	B. Smetana	TTBB/Piano	60
M4V-218M	Caro mio ben	T. Giordani	TTBB/Piano	60
M4V-220M	Abendsegen	E. Humperdinck	TTBB/Piano	61
M4V-221M	Evening Prayer	E. Humperdinck	TTBB/Piano	61
M4V-224M	Ode an die Freude	L. van Beethoven	TTBB/Piano	62
M4V-224H	Ode an die Freude	L. van Beethoven	TTB/Piano (3-stemmig)	62
M4V-225M	Passing by	R. Herrick / E.C. Purcell	TTBB/Piano	63
M4V-226M	Ach, ich habe sie verloren	C.W. Gluck	TTBB/Piano	63
M4V-227M	Wolgalied	H. Reichert / B. Jenbach / F. Lehár	TTBB/Piano	64
M4V-228M	Die Forelle	F. Schubert	TTBB/Piano	64

Volksmuziek uit diverse landen voor mannenkoor

Bestelnr	Omschrijving	Auteur / Componist	Bezetting	Pag.
M4V-302M	In Dublin's fair city	J. Yorkston	TTBB a.c.	65
M4V-304M	Rose of Tralee, The	C. Spencer / Ch. Glover	TTBB a.c.	65
M4V-305M	4 Z-Afr. Vrijheidsliederen	trad. / E.M. Sontonga	TTBB a.c.	66
M4V-306M	O Canada! (volkslied)	C. Lavallée	TTBB a.c.	66
M4V-308M	Peter, go ring dem bells	trad.	TTBB a.c.	67
M4V-314M	The wild rover	trad.	TTBB/Piano	67
M4V-316M	Only remembered	H. Bonar / I. Sankey	TTBB a.c.	68
M4V-317M	Goodbye Dolly Gray	W.D. Cobb / P. Barnes	TTBB/Piano	68
M4V-319M	Funiculí – Funiculá	P. Turco / L. Denza	TTBB/Piano	69
M4V-321M	Waltzing Matilda	M. Cowan / B. Paterson / trad.	TTBB/Piano	69
M4V-324M	Le vieux chalet	J. Bovet	TTBB/Piano of a.c.	70

Overig repertoire voor mannenkoor

Bestelnr	Omschrijving	Auteur / Componist	Bezetting	Pag.
M4V-402M	Nightfall in camp	trad.	TTBB a.c.	71
M4V-406M	Abide with me / Amazing Grace	H.F. Lyte / W. Monk J. Newton / H. Beecher-Stowe	TTBB a.c.	71
M4V-406H	Abide with me / Amazing Grace	H.F. Lyte / W. Monk J. Newton / H. Beecher-Stowe	TTB a.c. (3-stemmig)	72
M4V-407M	Beautiful Isle of Somewhere	J.B. Pounds / J.S. Ferris	TTBB/Piano	72

© 2025 Music4voices, Bodegraven, Nederland (www.music4voices.nl)

Bestelnr	Omschrijving	Auteur / Componist	Bezetting	Pag.
M4V-408M	My Grandfather's Clock	H.C. Work	TTBB a.c.	73
M4V-409M	We shall overcome	trad.	TTBB/Piano	73
M4V-410M	Land of Hope and Glory	A.C. Benson / E. Elgar	TTBB/Piano	74

Kerstliederen / Kerstrepertoire voor mannenkoor

Bestelnr	Omschrijving	Auteur / Componist	Taal	Bezetting	Pag.
M4V-138M	Winter Wonderland	R. Smith / F. Bernard	Engels	TTBB/Piano	24
M4V-501M	Jul, jul, strålande jul	E. Evers / G. Nordqvist	Zweeds	TTBB/Piano of a.c.	75
M4V-503M	Deilig er Jorden	trad.	Noors	TTBB a.c.	75
M4V-504M	Sviat Gospod Bog nas	P.I. Tchaikovsky	Russisch	TTBB a.c.	76
M4V-505M	Hitsuji wa nemureri	trad.	Japans	TTBB a.c.	76
M4V-507M	Nesem vám noviny	trad.	Tsjechisch	TTBB/Piano	77
M4V-508M	Hajej, Nynej, Jezísku	trad.	Tsjechisch	TTBB/Piano	77
M4V-510M	Astazi s-a nascut Hristos	trad.	Roemeens	TTBB/Piano	78
M4V-513M	Entre le boeuf et l'âne gris	trad.	Frans	TTBB/Piano	78
M4V-514M	Minuit sonne au clocher blanc	trad.	Frans	TTBB/Piano	79
M4V-515M	Angel Tidings	trad.	Engels	TTBB/Piano	79
M4V-516M	Fröhliche Weihnacht überall	trad. / H. von Fallersleben	Duits	TTBB a.c.	80
M4V-517M	Deck the hall	trad.	Engels	TTBB a.c.	80
M4V-519M	It's the most wonderful time of the year	G. Wyle / E. Pola	Engels	TTBB/Piano	81
M4V-522M	Ihr Hirten, o kommet	trad.	Duits	TTBB/Piano	81
M4V-523M	Hoe leit dit kindeke	trad.	Nederlands	TTBB a.c.	82
M4V-524M	A la puerta del cielo	trad.	Spaans	TTBB/Piano	82
M4V-526M	Schlaf wohl, du Himmelsknabe	Chr. Schubart / K. Neuner	Duits	TTBB/Piano	83
M4V-530M	Nu 'oli	F. Crosby / R. Lowry / L. Lyons	Hawaïaans	TTBB/Piano	83
M4V-531M	Angels from the realms of glory	J. Montgomery / H.T. Smart	Engels	TTBB/Piano	84
M4V-532M	Coventry carol	trad.	Engels	TTBB a.c.	84
M4V-534M	O du Fröhliche	trad. / J.D. Falk / H. Holzschuher	Duits	TTBB a.c.	85
M4V-535M	The little drummer boy	K. Davis / H. Onorati / H. Simeone	Engels	TTBB/Piano +evt. kleine trom	85
M4V-537M	Rejoice and be merry	trad.	Engels	TTBB a.c.	86
M4V-539M	Vom Himmel hoch	M. Luther	Duits	TTBB a.c.	86
M4V-541M	Quem Pastores Laudavere	anon.	Latijn	TTBB/Piano	87
M4V-542M	Slumber my darling	S.C. Foster	Engels	TTBB/Piano	87
M4V-546M	Susani	trad.	Duits	TTBB/Piano	88
M4V-554M	Hallelujah uit de Messiah	G.F. Händel	Engels	TTBB/Piano	88
M4V-555M	It came upon the midnight clear	E. Sears / R. Willis	Engels	TTBB/Piano	89
M4V-556M	Tu scendi dalle stelle	A.M. de' Liguori	Italiaans	TTBB/Piano	89

© 2025 Music4voices, Bodegraven, Nederland (www.music4voices.nl)

Bestelnr	Omschrijving	Auteur / Componist		Bezetting	Pag.
M4V-557M	Hark! The Herald Angels Sing	Ch. Wesley / F. Mendelssohn	Engels	TTBB/Piano	90
M4V-560M	A la nanita nana	trad.	Spaans	TTBB/Piano	90
M4V-561M	O Kindeke klein	trad.	Nederlands	TTBB a.c.	91
M4V-562M	The Birthday of a King	W. Neidlinger	Engels	TTBB/Piano	91
M4V-564M	Mary's boy child	J. Hairston	Engels	TTBB/Piano	92
M4V-566M	God rest ye merry, gentlemen	L.H. Redner	Engels	TTBB/Piano	92
M4V-567M	Ding, dong! merrily on high	trad. / J. Woodward	Engels	TTB/Piano (3-stemmig)	93
M4V-568M	Suo Gân	trad.	Welsh	TTBB/Piano	93
M4V-569M	White Christmas	I. Berlin	Engels	TTBB/Piano	94
M4V-573M	Süsser die Glocken nie klingen	F.W. Kritzinger	Duits	TTBB/Piano	94
M4V-573H	Süsser die Glocken nie klingen	F.W. Kritzinger	Duits	TTB/Piano (3-stemmig)	95
M4V-574M	Awake and join the cheerful choir	trad.	Engels	TTBB/Piano	95
M4V-581M	Happy Xmas (War is over)	Y. Ono / J. Lennon	Engels	TTBB/Piano	96

Repertoire voor mannenkoor TTBB met solist

Bestelnr	Omschrijving	Auteur / Componist	Bezetting	Pag.
M4V-601M	Mille cherubini in coro	E. Senatra / F. Schubert	Solo*/TTBB/Piano	97
M4V-603M	The Gift of Love	K. Reilly / P. Domingo jr.	Solo*/TTBB/Piano	97
M4V-608M	La Vergine degli Angeli	G. Verdi	Solo*/TTBB/Piano	98
M4V-612M	Wiegenlied	Joh. Brahms	Solo*/TTBB/Piano	98
M4V-613M	The Holy City	F.E. Weatherly / S. Adams	Solo*/TTBB/Piano	99
M4V-616M	The Bethlehem Babe	trad.	Solo*/TTBB/Piano	99

* Solo's in G-sleutel. Voor informatie over de omvang van de solo zie de betreffende pagina.

© 2025 Music4voices, Bodegraven, Nederland (www.music4voices.nl)

Populair repertoire voor mannenkoor

Hair

Terug naar de jaren 60 met deze selectie van liederen uit de musical Hair: *Aquarius*, *Ain't got no*, *Hair*, *Good morning starshine* en natuurlijk *Let the sunshine in*.

arr. John Bouwmans, bestelnummer: M4V-101M

Bezetting:	TTBB/Piano
Taal:	Engels
Tijdsduur ca.:	8:00
Aantal pagina's:	K: 11 / V: 23
Prijs:	K: 2,95 / V: 5,95

K = Koorpartituur, V = Volledige partituur

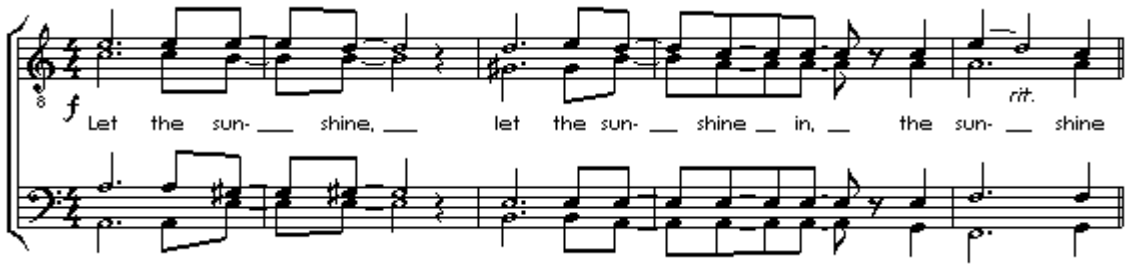

We zullen doorgaan …

Medley van de mooiste liedjes van Ramses Shaffy: *Shaffy Cantate - Sammy - Zing, vecht, huil, bid, lach, werk en bewonder - We zullen doorgaan - Laat me - Pastorale*.

arr. John Bouwmans, bestelnummer: M4V-102M

Bezetting:	TTBB/Piano
Taal:	Nederlands
Tijdsduur ca.:	12:00
Aantal pagina's:	K: 14 / V: 31
Prijs:	K: 2,95 / V: 5,95

K = Koorpartituur, V = Volledige partituur

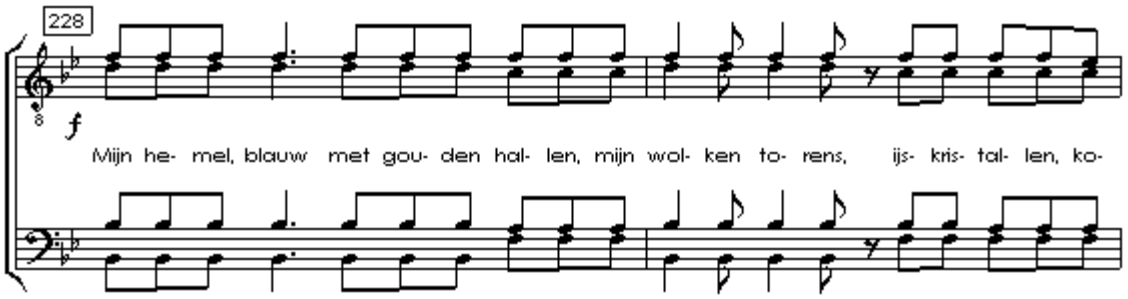

© 2025 Music4voices, Bodegraven, Nederland (www.music4voices.nl)

Take me home, country roads

Country en western lied van de Amerikaanse singer-songwriter John Denver, die ook bekend werd door liedjes als *Perhaps love, Annie's Song* en *Calypso,* die inmiddels allemaal uitgegroeid zijn tot echte evergreens.

arr. John Bouwmans, bestelnummer: M4V-104M

Bezetting:	TTBB/Piano
Taal:	Engels
Tijdsduur ca.:	2:40
Aantal pagina's:	K: 2 / V: 5
Prijs:	K: 1,45 / V: 3,05

K = Koorpartituur, V = Volledige partituur

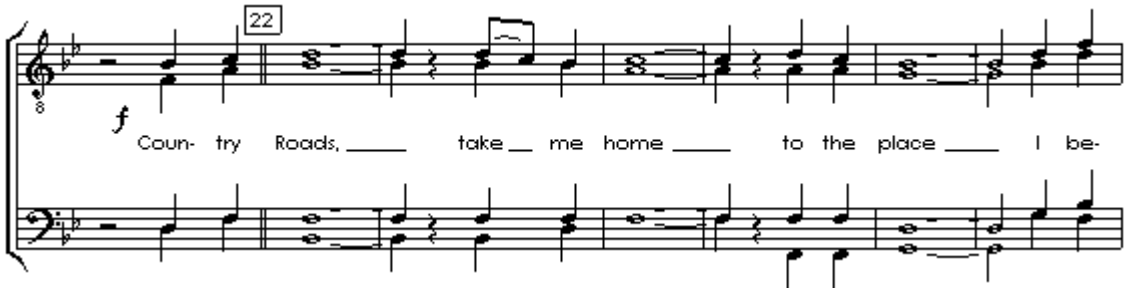

Take me home, country roads

Country en western lied van de Amerikaanse singer-songwriter John Denver, die ook bekend werd door liedjes als *Perhaps love, Annie's Song* en *Calypso,* die inmiddels allemaal uitgegroeid zijn tot echte evergreens.

arr. John Bouwmans, bestelnummer: M4V-104H

Bezetting:	TTB/Piano (3-stemmig) *
Taal:	Engels
Tijdsduur ca.:	2:40
Aantal pagina's:	K: 2 / V: 5
Prijs:	K: 1,45 / V: 3,05

K = Koorpartituur, V = Volledige partituur

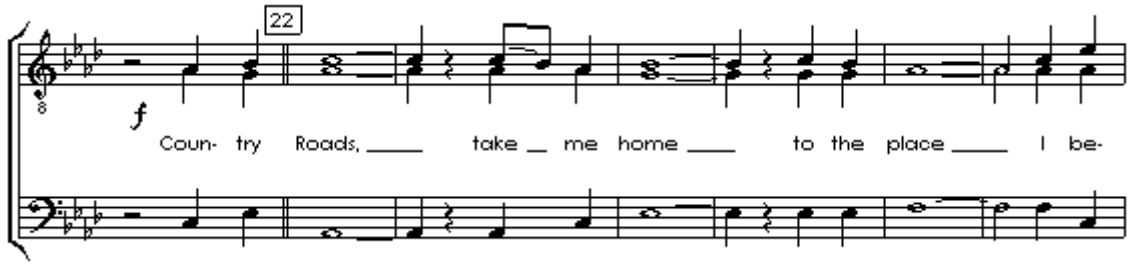

* Zie M4V-104M voor de 4-stemmige versie

© 2025 Music4voices, Bodegraven, Nederland (www.music4voices.nl)

The Coffee Song

"They've got an awful lot of coffee in Brazil". De groep Osibisa had er in 1977 nog een hit mee. Niet alleen koffie werkt opwekkend, ook dit lied is daar bijzonder geschikt voor. Zo stuurt u uw publiek vrolijk de pauze in.

arr. John Bouwmans, bestelnummer: M4V-105M

Bezetting:	TTBB/Piano
Taal:	Engels
Tijdsduur ca.:	2:00
Aantal pagina's:	K: 2 / V: 4
Prijs:	K: 1,30 / V: 3,05

K = Koorpartituur, V = Volledige partituur

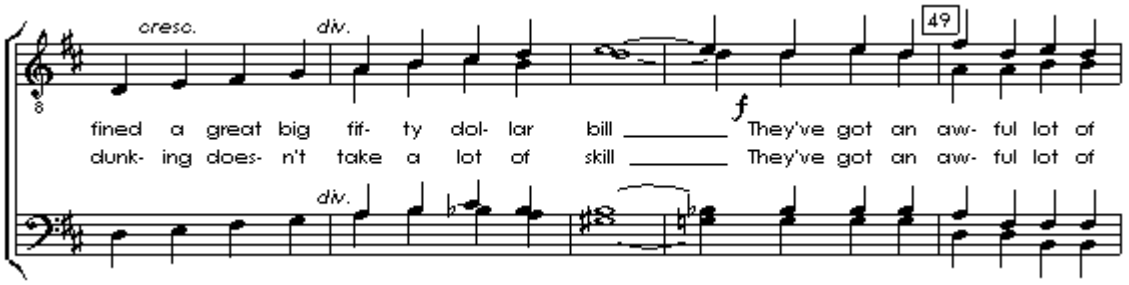

Morning has broken

Deze oude Schotse melodie werd in 1971 met een nieuwe tekst van Eleanor Farjeon een hit voor zanger Cat Stevens. Het overbekende intro werd overigens al in 1961 geschreven door pianist Floyd Cramer.

arr. John Bouwmans, bestelnummer: M4V-106M

Bezetting:	TTBB/Piano
Taal:	Engels
Tijdsduur ca.:	3:30
Aantal pagina's:	K: 2 / V: 8
Prijs:	K: 1,20 / V: 2,00

K = Koorpartituur, V = Volledige partituur

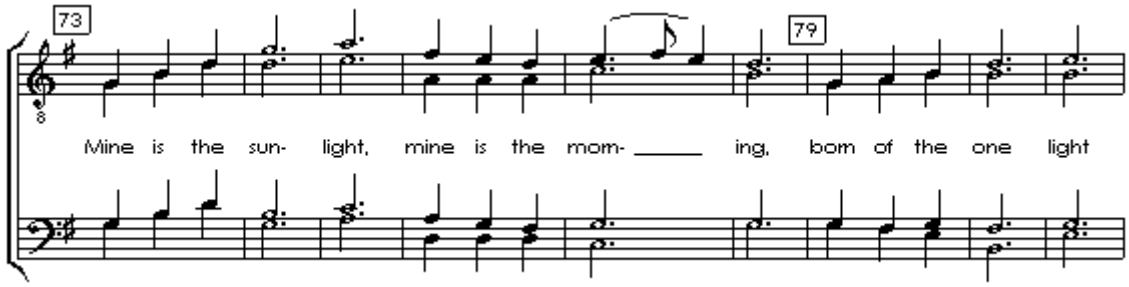

© 2025 Music4voices, Bodegraven, Nederland (www.music4voices.nl)

Morning has broken

Deze oude Schotse melodie werd in 1971 met een nieuwe tekst van Eleanor Farjeon een hit voor zanger Cat Stevens. Het overbekende intro werd overigens al in 1961 geschreven door pianist Floyd Cramer.

arr. John Bouwmans, bestelnummer: M4V-106H

Bezetting:	TTB/Piano (3-stemmig)
Taal:	Engels
Tijdsduur ca.:	3:30
Aantal pagina's:	K: 2 / V: 8
Prijs:	K: 1,20 / V: 2,00

K = Koorpartituur, V = Volledige partituur

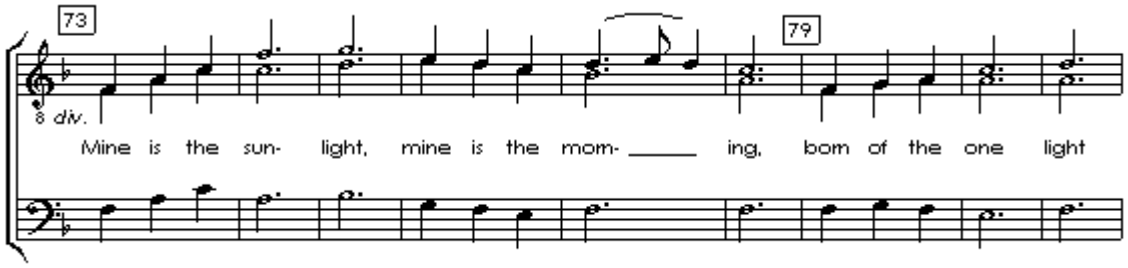

Uit het land van Maas en Waal

Selectie van liedjes van Boudewijn de Groot. Deze medley bevat gedeelten uit *Meester Prikkebeen*, *Testament*, *Lied voor een kind dat bang is in het donker*, *Verdronken Vlinder*, *Het land van Maas en Waal* en *Avond (refrein)*.

arr. John Bouwmans, bestelnummer: M4V-108M

Bezetting:	TTBB/Piano
Taal:	Nederlands
Tijdsduur ca.:	8:30
Aantal pagina's:	K: 10 / V: 20
Prijs:	K: 2,95 / V: 5,95

K = Koorpartituur, V = Volledige partituur

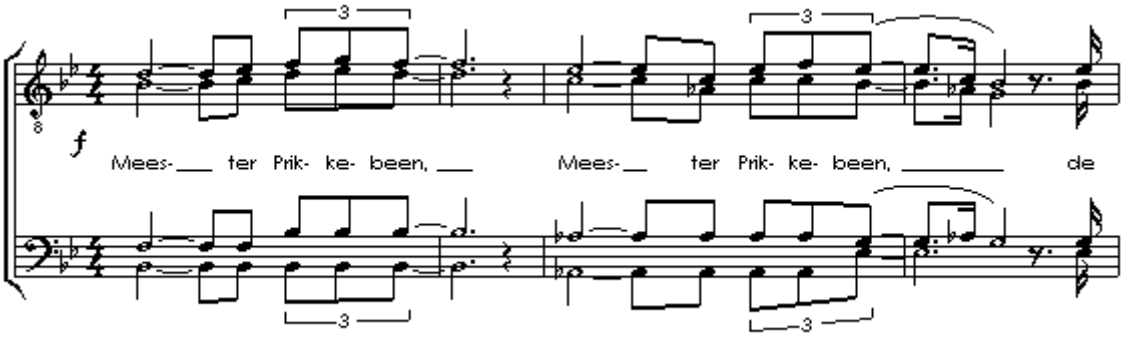

© 2025 Music4voices, Bodegraven, Nederland (www.music4voices.nl)

The Music of Stephen Foster

Medley van deze Amerikaanse componist met *I dream of Jeanie with the light brown hair*, *De Camptown races*, *My old Kentucky home*, *Some folks*, *Beautiful Dreamer*, *Oh! Susanna* en *The Glendy Burke*.

arr. John Bouwmans, bestelnummer: M4V-109M

Bezetting:	TTBB/Piano
Taal:	Engels
Tijdsduur ca.:	7:40
Aantal pagina's:	K: 8 / V: 16
Prijs:	K: 2,95 / V: 4,95

K = Koorpartituur, V = Volledige partituur

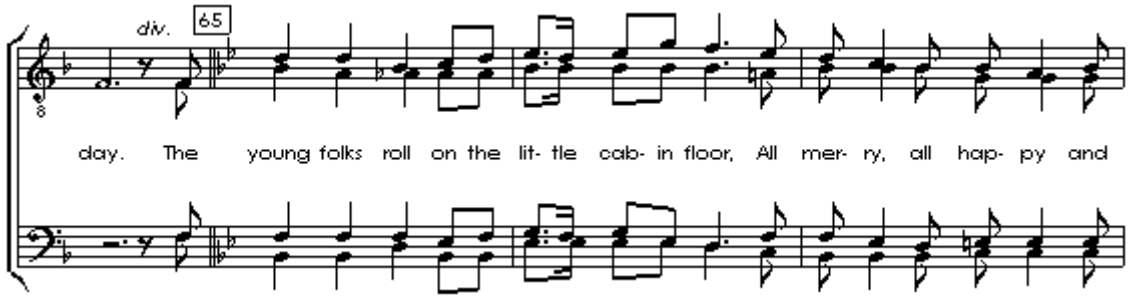

The Music of Stephen Foster

Medley van deze Amerikaanse componist met *I dream of Jeanie with the light brown hair*, *De Camptown races*, *My old Kentucky home*, *Some folks*, *Beautiful Dreamer*, *Oh! Susanna* en *The Glendy Burke*. Voor 3-stemmig mannenkoor.

arr. John Bouwmans, bestelnummer: M4V-109H

Bezetting: TTB of TBB/Piano (3-stemmig)	
Taal:	Engels
Tijdsduur ca.:	7:40
Aantal pagina's:	K: 8 / V: 16
Prijs:	K: 2,95 / V: 4,95

K = Koorpartituur, V = Volledige partituur

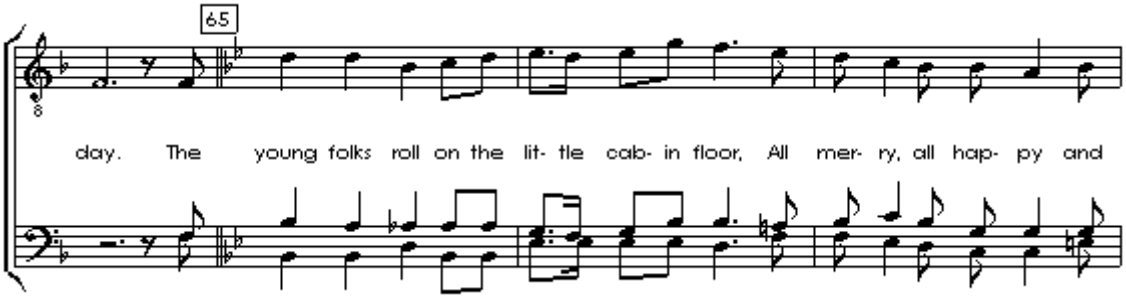

© 2025 Music4voices, Bodegraven, Nederland (www.music4voices.nl)

Bui-Doi (uit 'Miss Saigon')

Lied uit de musical Miss Saigon over de kinderen die tijdens de Vietnam-oorlog geboren werden uit relaties tussen Amerikaanse soldaten en Vietnamese meisjes, door hun families werden verstoten en veelal opgroeiden in weeshuizen.

arr. John Bouwmans, bestelnummer: M4V-110M

Bezetting:	TTBB/Piano
Taal:	Engels
Tijdsduur ca.:	3:20
Aantal pagina's:	K: 4 / V: 8
Prijs:	K: 1,45 / V: 2,00

K = Koorpartituur, V = Volledige partituur

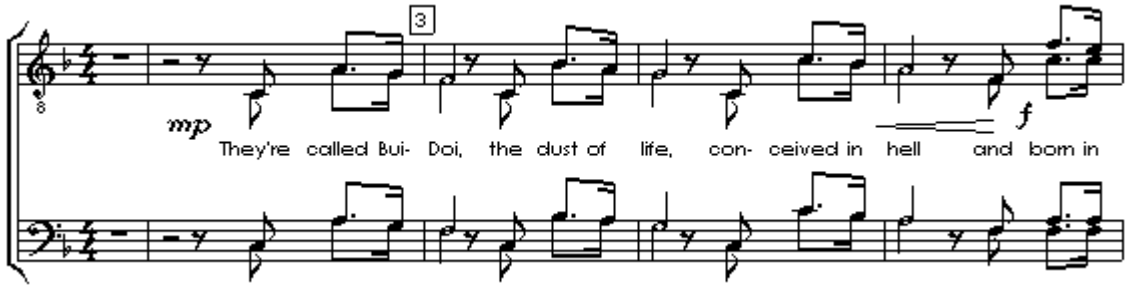

Sous le ciel de Paris

Dit Franse lied in musette-stijl roept de sfeer op van de terrasjes langs de Seine. Gezongen door diverse grote Franse vertolkers, waaronder Edith Piaf, Juliette Gréco, Yves Montand en Mireille Mathieu.

arr. John Bouwmans, bestelnummer: M4V-113M

Bezetting:	TTBB/Piano
Taal:	Frans
Tijdsduur ca.:	3:40
Aantal pagina's:	K: 4 / V: 9
Prijs:	K: 1,45 / V: 3,05

K = Koorpartituur, V = Volledige partituur

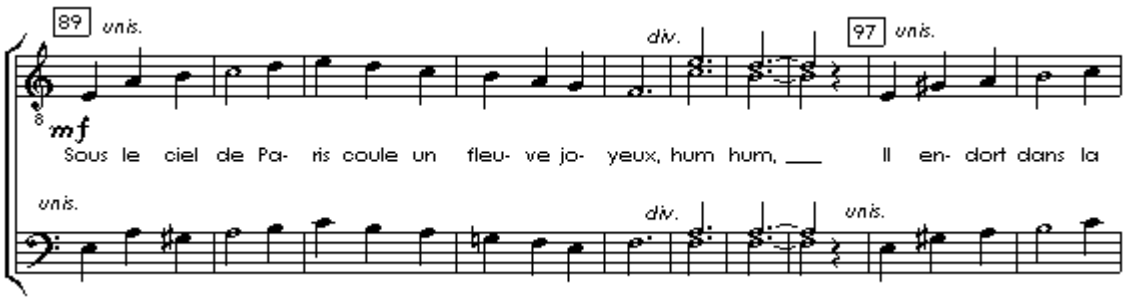

© 2025 Music4voices, Bodegraven, Nederland (www.music4voices.nl)

Aan de Amsterdamse grachten

"Er staat een huis aan een gracht in oud Amsterdam". Een echte klassieker, indertijd gezongen door Wim Sonneveld en nog steeds populair bij koren en hun publiek.

arr. John Bouwmans, bestelnummer: M4V-115M

Bezetting:	TTBB/Piano
Taal:	Nederlands
Tijdsduur ca.:	4:00
Aantal pagina's:	K: 3 / V: 6
Prijs:	K: 1,45 / V: 3,05

K = Koorpartituur, V = Volledige partituur

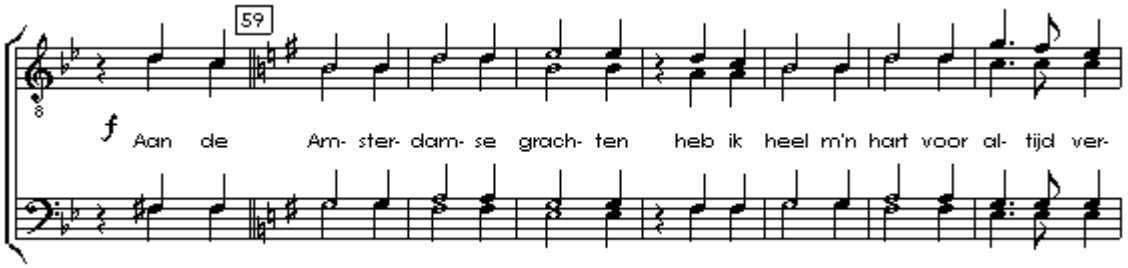

Zing, vecht, huil, bid, …

'Zing, vecht, huil, bid, lach, werk en bewonder' blijft een van de mooiste liedjes van Ramses Shaffy. Met aan het eind naar keuze een 'fade out' of een alternatief slot.

arr. John Bouwmans, bestelnummer: M4V-116M

Bezetting:	TTBB/Piano
Taal:	Nederlands
Tijdsduur ca.:	4:20
Aantal pagina's:	K: 4 / V: 14
Prijs:	K: 1,45 / V: 3,05

K = Koorpartituur, V = Volledige partituur

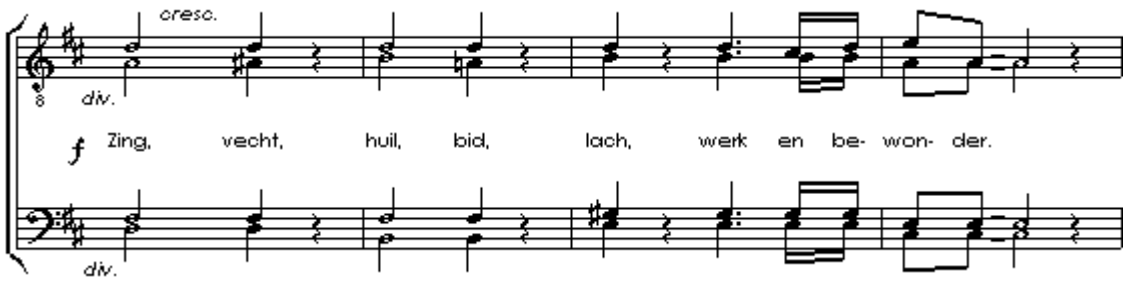

© 2025 Music4voices, Bodegraven, Nederland (www.music4voices.nl)

My Fair Lady (Engelse tekst)

Selectie van de mooiste liedjes uit deze musical met *Wouldn't it be loverly*, *With a little bit of luck*, *I could have danced all night*, *Ascot Gavotte*, *On the street where you live* en *Get me to the church on time*.

arr. John Bouwmans, bestelnummer: M4V-117M

Bezetting:	TTBB/Piano
Taal:	Engels
Tijdsduur ca.:	11:30
Aantal pagina's:	K: 12 / V: 24
Prijs:	K: 2,95 / V: 5,95

K = Koorpartituur, V = Volledige partituur

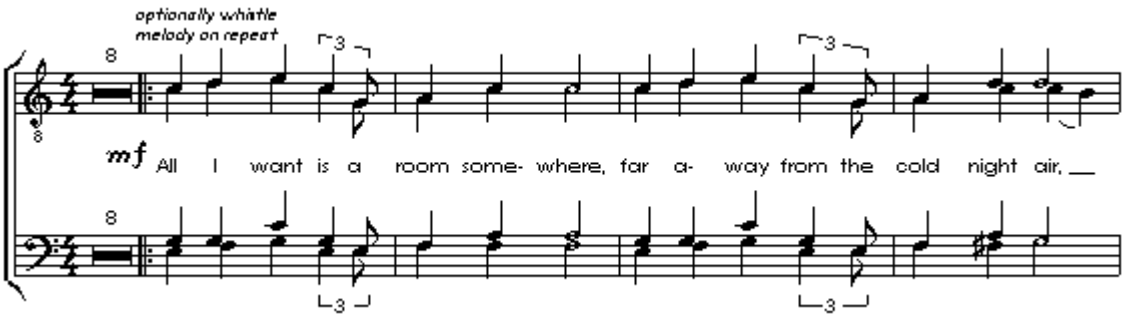

Finale uit "Titanic"

De finale uit de musical "Titanic" van Maury Yeston. Met Nederlandse en Engelse tekst. Bevat gedeelten uit "Het aanzoek (The Proposal)", "In elke tijd (In Every Age)" en "Vaar door (Godspeed Titanic)".

arr. John Bouwmans, bestelnummer: M4V-119M

Bezetting:	TTBB/Piano
Taal:	Nederlands / Engels
Tijdsduur ca.:	3:30
Aantal pagina's:	K: 3 / V: 8
Prijs:	K: 1,45 / V: 3,05

K = Koorpartituur, V = Volledige partituur

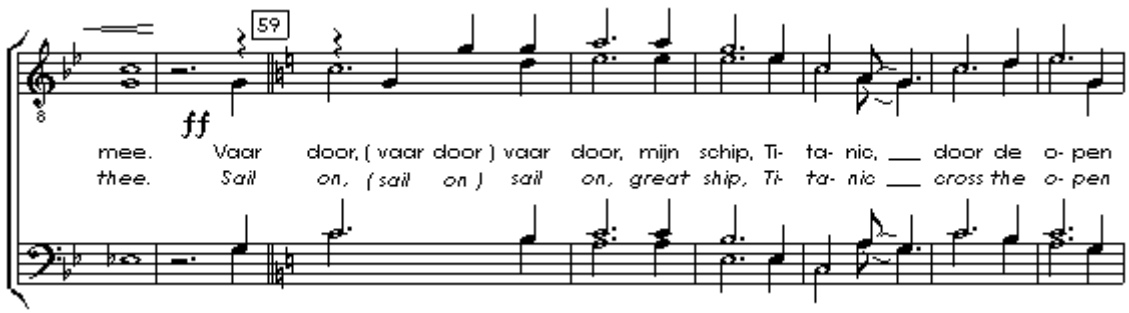

© 2025 Music4voices, Bodegraven, Nederland (www.music4voices.nl)

Selectie uit “Showboat”

Uit de musical “Showboat” over het schip “Cotton Blossom” dat entertainment bracht in de steden aan de Mississipi. Met de liedjes *Cotton Blossom, Make Believe, Can’t help lovin’ dat man, Why do I love you?* en *Ol’man river*.

arr. John Bouwmans, bestelnummer: M4V-120M

Bezetting:	TTBB/Piano
Taal:	Engels
Tijdsduur ca.:	7:45
Aantal pagina’s:	K: 8 / V: 18
Prijs:	K: 2,95 / V: 5,95

K = Koorpartituur, V = Volledige partituur

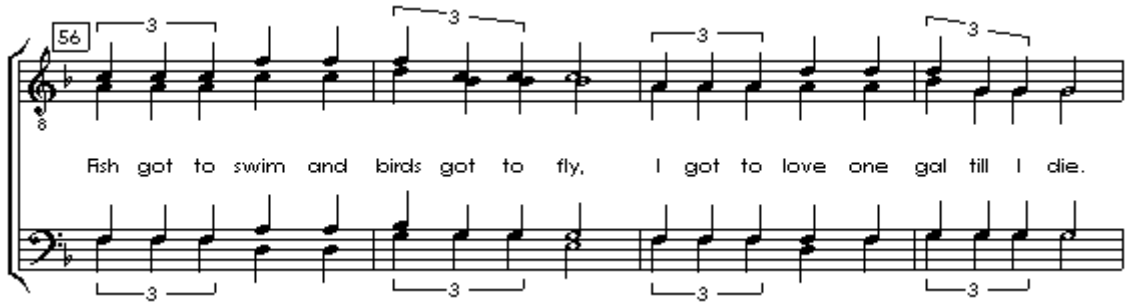

Swanee

Een vrolijk lied over heimwee naar de streek waar je bent geboren. Voor George Gershwin was het de eerste hit en het werd zijn best-verkochte song, mede door uitvoeringen door Al Jolson en Judy Garland.

arr. John Bouwmans, bestelnummer: M4V-121M

Bezetting:	TTBB/Piano
Taal:	Engels
Tijdsduur ca.:	3:30
Aantal pagina’s:	K: 2 / V: 6
Prijs:	K: 1,45 / V: 3,05

K = Koorpartituur, V = Volledige partituur

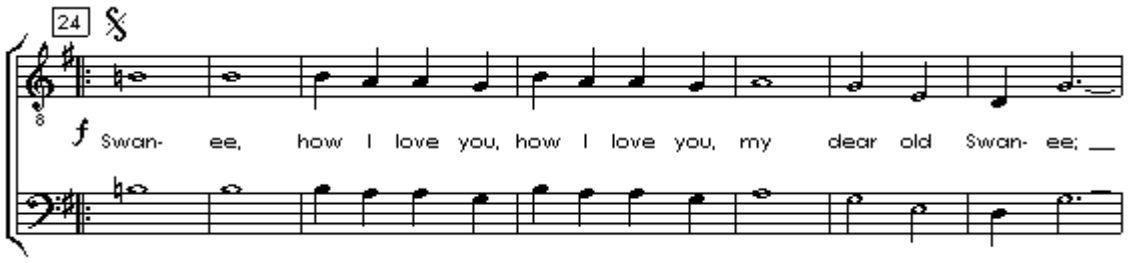

© 2025 Music4voices, Bodegraven, Nederland (www.music4voices.nl)

Barbershop!

Een compilatie van drie populaire barbershop liederen: *Let me call you Sweetheart, I'll take you home again, Kathleen* en *Down by the old mill stream*. De liederen kunnen ook afzonderlijk worden uitgevoerd.

arr. John Bouwmans, bestelnummer: M4V-122M

Bezetting:	TTBB/Piano
Taal:	Engels
Tijdsduur ca.:	6:00 *
Aantal pagina's:	K: 6 / V: 12
Prijs:	K: 2,00 / V: 3,95

K = Koorpartituur, V = Volledige partituur

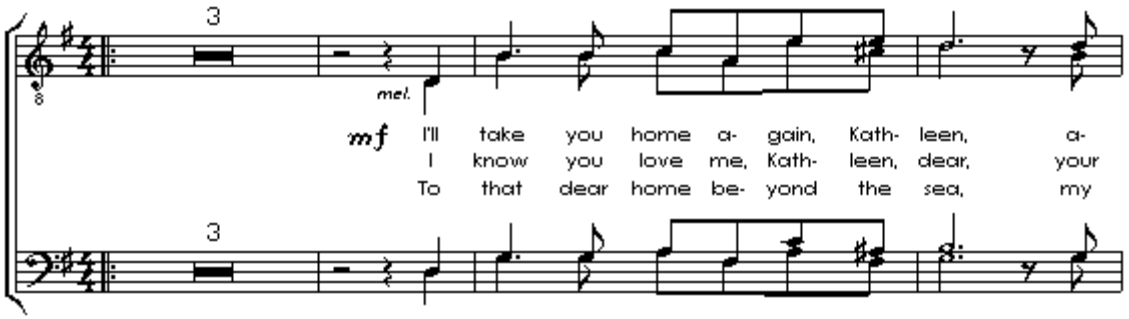

* op basis van één couplet per lied

Over the rainbow

De onverwoestbare evergreen uit de film en musical "The wizard of Oz". In de film gezongen door Judy Garland en als lied van hoop op betere tijden een lied van alle tijden geworden.

arr. John Bouwmans, bestelnummer: M4V-123M

Bezetting:	TTBB/Piano
Taal:	Engels
Tijdsduur ca.:	3:10
Aantal pagina's:	K: 3 / V: 6
Prijs:	K: 1,45 / V: 3,05

K = Koorpartituur, V = Volledige partituur

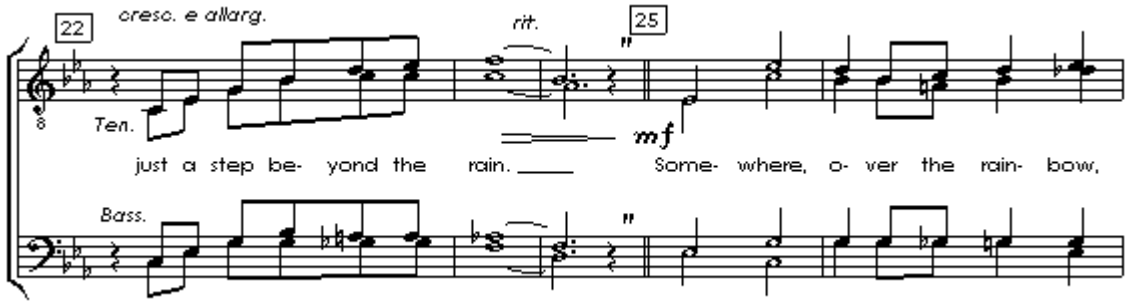

© 2025 Music4voices, Bodegraven, Nederland (www.music4voices.nl)

Rob de Nijs medley

Een selectie uit het repertoire van deze tijdloze zanger. De medley bevat gedeelten *uit Ritme van de regen*, *Jan Klaassen de trompetter, Foto van vroeger*, *Zet een kaars voor je raam vannacht* en *Dag zuster Ursula*.

arr. John Bouwmans, bestelnummer: M4V-125M

Bezetting:	TTBB/Piano
Taal:	Nederlands
Tijdsduur ca.:	9:00
Aantal pagina's:	K: 10 / V: 24
Prijs:	K: 2,95 / V: 5,95

K = Koorpartituur, V = Volledige partituur

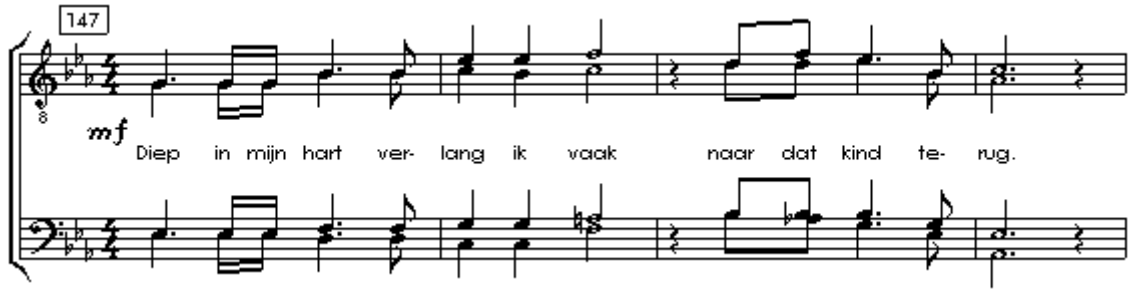

(From) Both sides now

Een hit van Joni Mitchell, in ons land ook bekend geworden in de versie van Euson. Mitchell nam de song in 2003 opnieuw op voor een Engelse kerstfilm. Een lied over de twee kanten van wolken, de liefde en het leven.

arr. John Bouwmans, bestelnummer: M4V-126M

Bezetting:	TTBB/Piano
Taal:	Engels
Tijdsduur ca.:	3:20
Aantal pagina's:	K: 3 / V: 6
Prijs:	K: 1,45 / V: 3,05

K = Koorpartituur, V = Volledige partituur

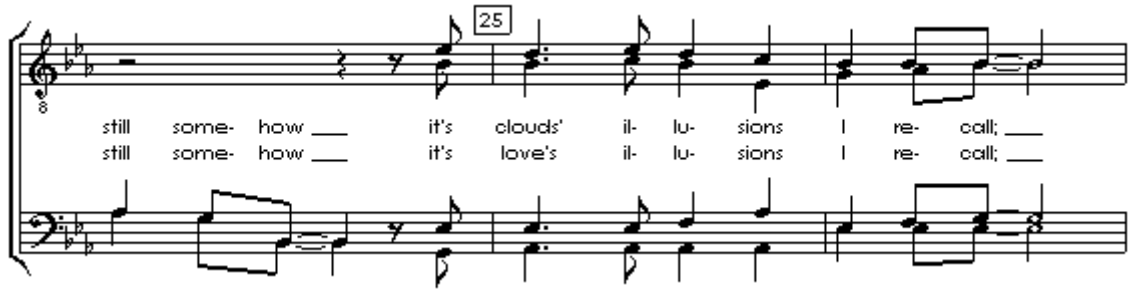

© 2025 Music4voices, Bodegraven, Nederland (www.music4voices.nl)

Stay with me till the morning

Het motief uit het klarinetconcert van Mozart in een bewerking door Tom Parker en met een tekst van Elaine Cook betekende in 1986 een hit voor zangeres Vicky Brown en is sindsdien altijd populair gebleven.

arr. John Bouwmans, bestelnummer: M4V-127M

Bezetting:	TTBB/Piano
Taal:	Engels
Tijdsduur ca.:	3:30
Aantal pagina's:	K: 2 / V: 5
Prijs:	K: 1,30 / V: 3,05

K = Koorpartituur, V = Volledige partituur

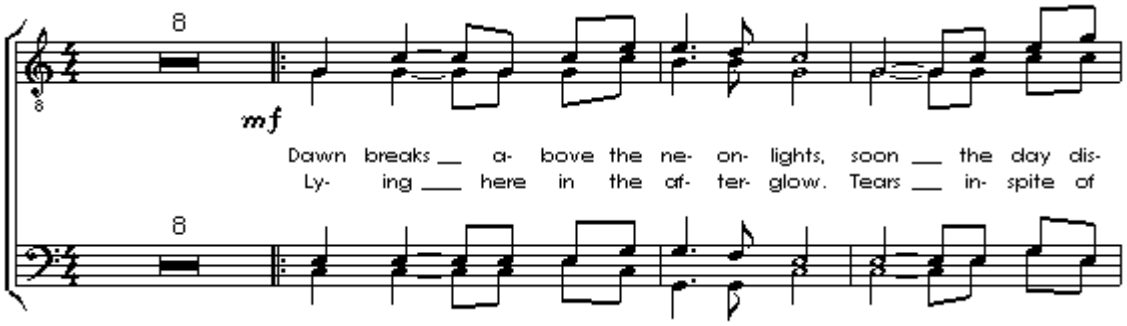

Pastorale

Het bekende duet van Ramses Shaffy en Liesbeth List. Gedeeltelijk opgenomen in de Ramses Shaffy medley "We zullen doorgaan …" maar hier in zijn geheel als aparte uitgave.

arr. John Bouwmans, bestelnummer: M4V-128M

Bezetting:	TTBB/Piano
Taal:	Nederlands
Tijdsduur ca.:	4:30
Aantal pagina's:	K: 6 / V: 14
Prijs:	K: 1,55 / V: 3,05

K = Koorpartituur, V = Volledige partituur

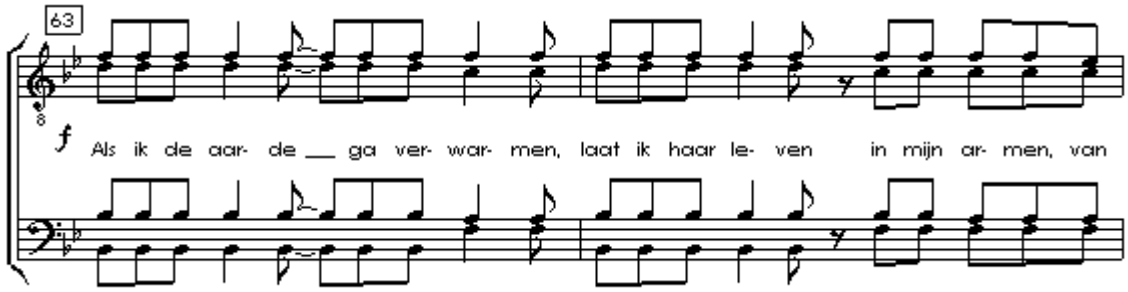

© 2025 Music4voices, Bodegraven, Nederland (www.music4voices.nl)

Second-Hand Rose *

Met een paar kleine tekstuele aanpassingen (er wordt niet "door" maar "over" Rose gezongen) is dit lied over een meisje dat alleen maar tweedehands spullen krijgt ook prima door een mannenkoor te zingen.

arr. John Bouwmans, bestelnummer: M4V-129M

Bezetting:	TTBB/Piano
Taal:	Engels *
Tijdsduur ca.:	4 :30
Aantal pagina's:	K: 3 / V: 6
Prijs:	K: 1,45 / V: 2,95

K = Koorpartituur, V = Volledige partituur

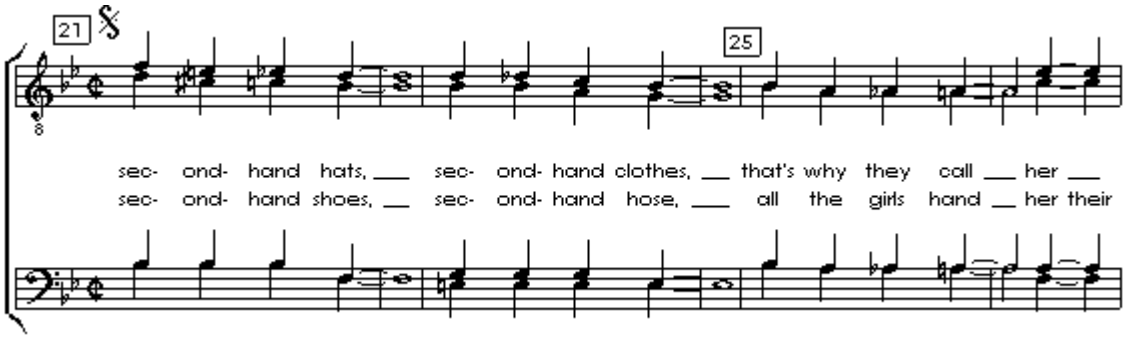

* Zie M4V-130M voor de uitgave met Nederlandse tekst

Tweedehands Jet *

Een nieuwe Nederlandse tekst op "Second-Hand Rose" over een meisje dat alleen maar tweedehands spullen krijgt.

arr. John Bouwmans, bestelnummer: M4V-130M

Bezetting:	TTBB/Piano
Taal:	Nederlands *
Tijdsduur ca.:	4 :30
Aantal pagina's:	K: 3 / V: 6
Prijs:	K: 1,45 / V: 2,95

K = Koorpartituur, V = Volledige partituur

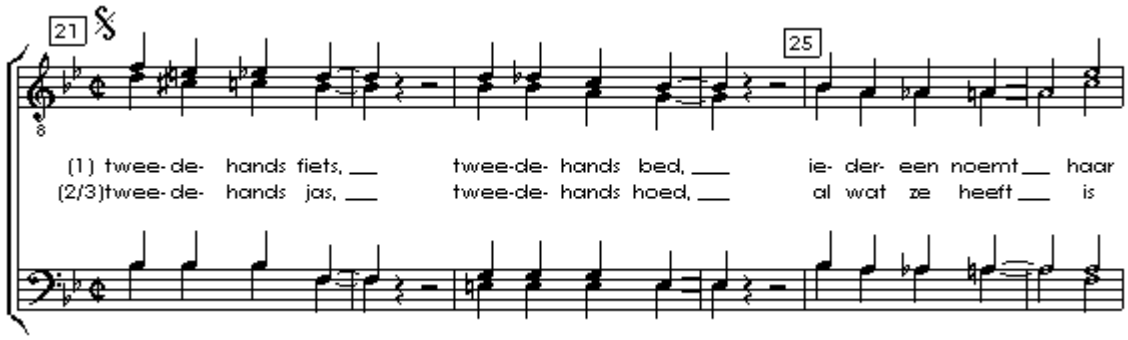

* Zie M4V-129 voor de uitgave met de Engelse tekst

© 2025 Music4voices, Bodegraven, Nederland (www.music4voices.nl)

Give my regards to Broadway

Geschreven door George M. Cohan voor zijn musical show "Little Johnny Jones" die in 1904 op Broadway in première ging. Later ook gezongen door o.a. Al Jolson.

arr. John Bouwmans, bestelnummer: M4V-132M

Bezetting:	TTBB/Piano
Taal:	Engels
Tijdsduur ca.:	2:50
Aantal pagina's:	K: 2 / V: 5
Prijs:	K: 1,30 / V: 2,95

K = Koorpartituur, V = Volledige partituur

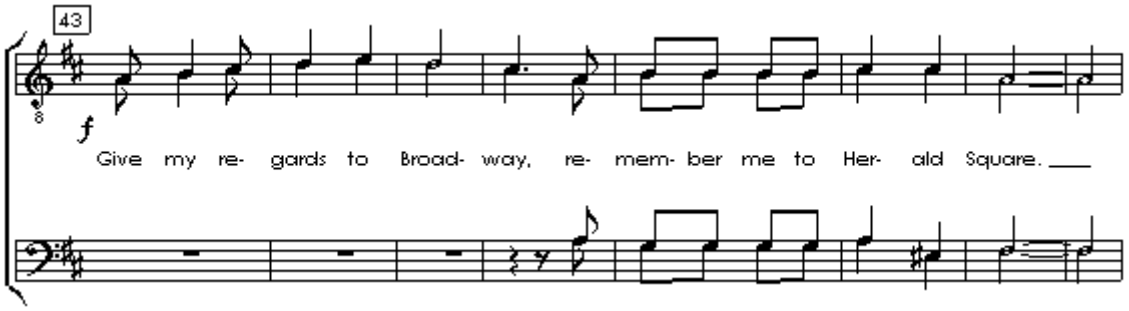

Streets of London

Lied van Ralph McTell over de eenzaamheid van de zwervers in Londen, waarmee hij in 1972 in de top-10 van de hitlijsten belandde.

arr. John Bouwmans, bestelnummer: M4V-133M

Bezetting:	TTBB/Piano
Taal:	Engels
Tijdsduur ca.:	4:20
Aantal pagina's:	K: 6 / V: 14
Prijs:	K: 1,45 / V: 3,05

K = Koorpartituur, V = Volledige partituur

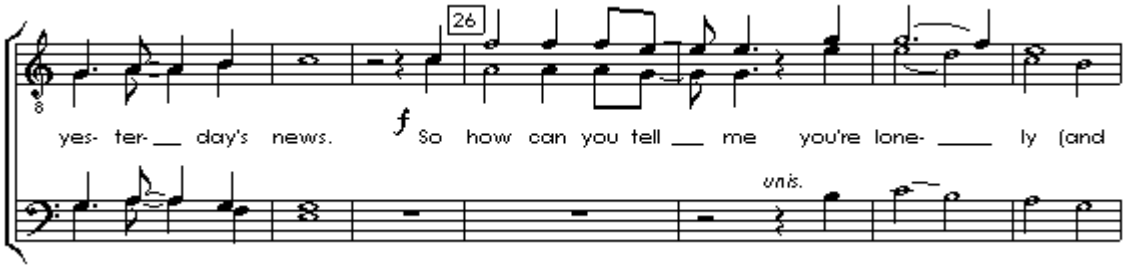

© 2025 Music4voices, Bodegraven, Nederland (www.music4voices.nl)

Streets of London

Lied van Ralph McTell over de eenzaamheid van de zwervers in Londen, waarmee hij in 1972 in de top-10 van de hitlijsten belandde.

arr. John Bouwmans, bestelnummer: M4V-133H

Bezetting:	TTB/Piano (3-stemmig) *
Taal:	Engels
Tijdsduur ca.:	4:20
Aantal pagina's:	K: 6 / V: 14
Prijs:	K: 1,45 / V: 3,05

K = Koorpartituur, V = Volledige partituur

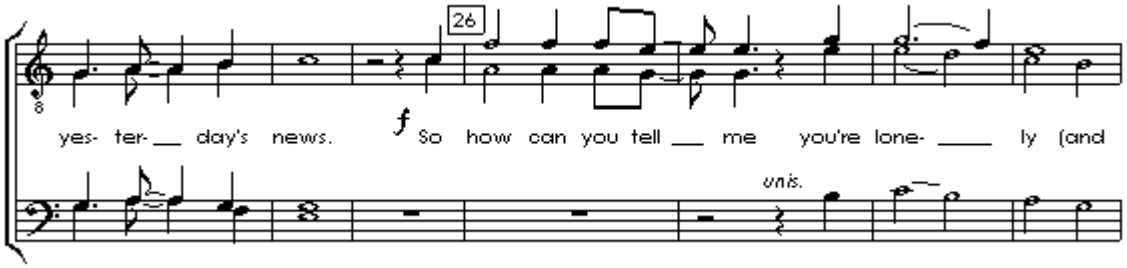

* Zie M4V-133M voor de 4-stemmige versie

Waterloo

Met dit lied won de populaire Zweedse groep ABBA in 1974 het Eurovisie Songfestival.

arr. John Bouwmans, bestelnummer: M4V-134M

Bezetting:	TTBB/Piano
Taal:	Engels
Tijdsduur ca.:	2:40
Aantal pagina's:	K: 4 / V: 7
Prijs:	K: 1,45 / V: 3,05

K = Koorpartituur, V = Volledige partituur

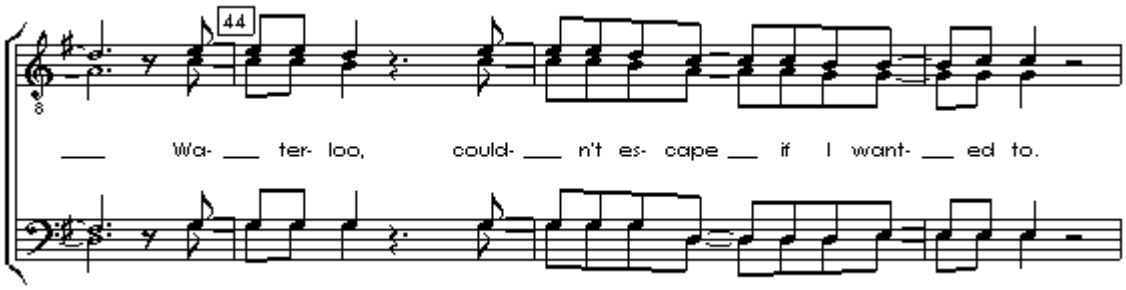

© 2025 Music4voices, Bodegraven, Nederland (www.music4voices.nl)

Waterloo

Met dit lied won de populaire Zweedse groep ABBA in 1974 het Eurovisie Songfestival.

arr. John Bouwmans, bestelnummer: M4V-134H

Bezetting:	TBB/Piano (3-stemmig) *
Taal:	Engels
Tijdsduur ca.:	2:40
Aantal pagina's:	K: 4 / V: 7
Prijs:	K: 1,45 / V: 3,05

K = Koorpartituur, V = Volledige partituur

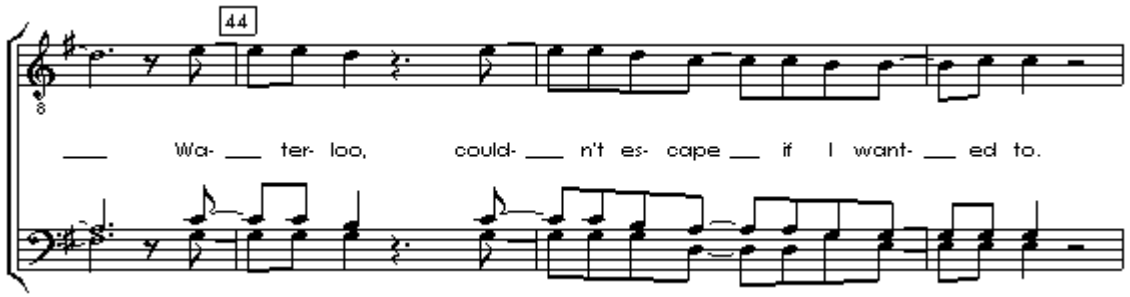

* Zie M4V-134M voor de 4-stemmige versie

City Trip

Ga op stedentrip in Nederland met *O, o Den Haag*, *Ben je in Rotterdam geboren* en *Aan de Amsterdamse grachten*.

arr. John Bouwmans, bestelnummer: M4V-135M

Bezetting:	TTBB/Piano
Taal:	Nederlands
Tijdsduur ca.:	8 :00
Aantal pagina's:	K: 8 / V: 18
Prijs:	K: 2,25 / V: 5,95

K = Koorpartituur, V = Volledige partituur

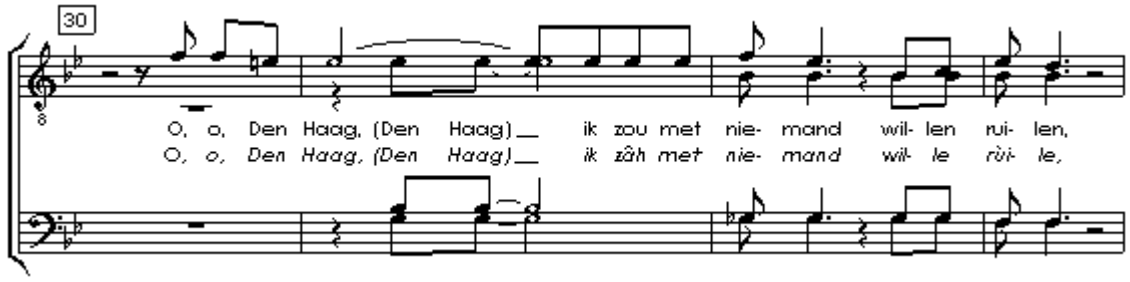

© 2025 Music4voices, Bodegraven, Nederland (www.music4voices.nl)

Het Dorp

"Langs het tuinpad van mijn vader …". Met de vertaling van Friso Wiegersma (Hugo Verhagen) maakte Wim Sonneveld van dit van oorsprong Franse lied van Jean Ferrat een tijdloos lied.

arr. John Bouwmans, bestelnummer: M4V-136M

Bezetting:	TTBB/Piano *
Taal:	Nederlands
Tijdsduur ca.:	3:30
Aantal pagina's:	K: 3 / V: 7
Prijs:	K: 1,55 / V: 3,05

K = Koorpartituur, V = Volledige partituur

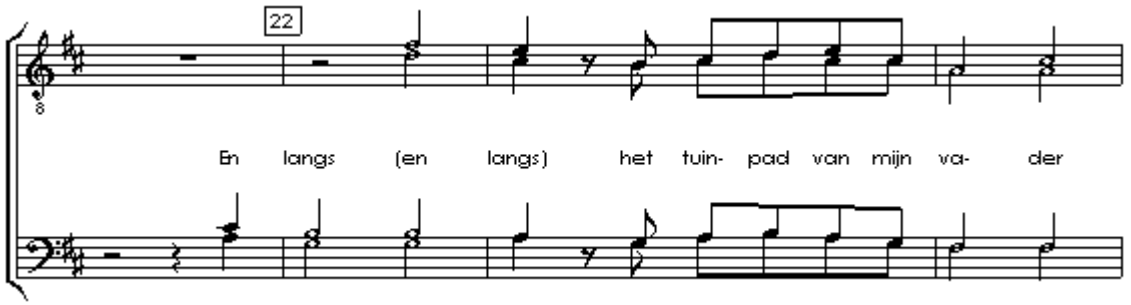

* Zie M4V-136H voor de 3-stemmige versie

Het Dorp

"Langs het tuinpad van mijn vader …". Met de vertaling van Friso Wiegersma (Hugo Verhagen) maakte Wim Sonneveld van dit van oorsprong Franse lied van Jean Ferrat een tijdloos lied.

arr. John Bouwmans, bestelnummer: M4V-136H

Bezetting:	TTB/Piano *
Taal:	Nederlands
Tijdsduur ca.:	3:30
Aantal pagina's:	K: 3 / V: 7
Prijs:	K: 1,55 / V: 3,05

K = Koorpartituur, V = Volledige partituur

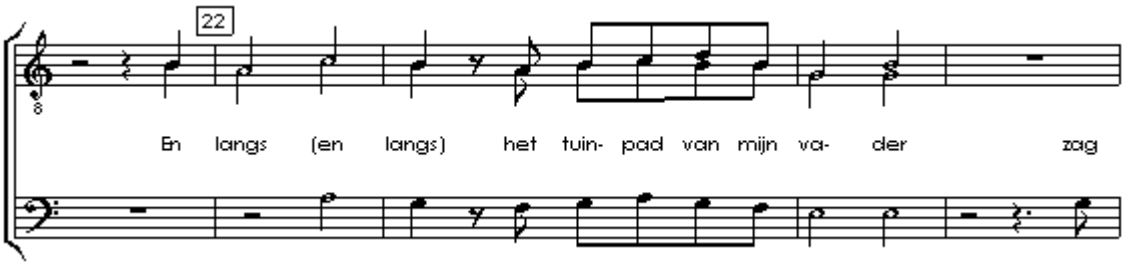

* Zie M4V-136M voor de 4-stemmige versie

© 2025 Music4voices, Bodegraven, Nederland (www.music4voices.nl)

Sammy

Dit lied zit gedeeltelijk in de Ramses Shaffy medley “We zullen doorgaan …” (M4V-102M). Deze uitgave bevat de volledige versie.

arr. John Bouwmans, bestelnummer: M4V-137M

Bezetting:	TTBB/Piano
Taal:	Nederlands
Tijdsduur ca.:	2:50
Aantal pagina’s:	K: 3 / V: 6
Prijs:	K: 1,45 / V: 3,05

K = Koorpartituur, V = Volledige partituur

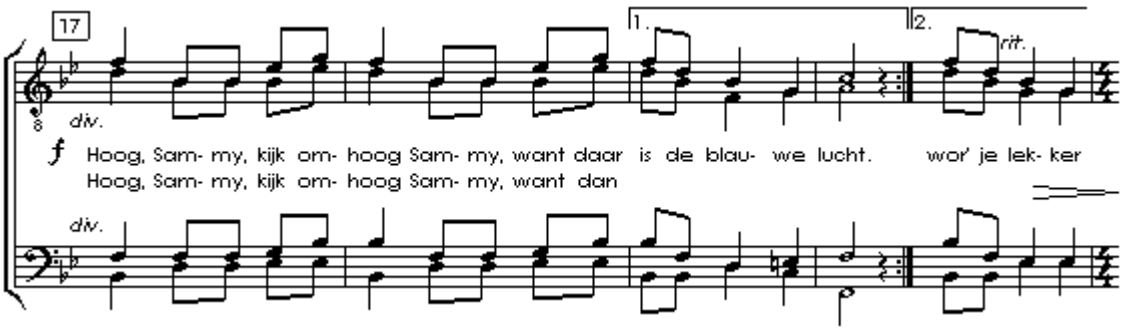

Winter Wonderland

Hoewel dit lied het meest te horen is in de periode rond Kerst, is het eigenlijk niet specifiek een kerstlied, maar een “winter song”.

arr. John Bouwmans, bestelnummer: M4V-138M

Bezetting:	TTBB/Piano
Taal:	Engels
Tijdsduur ca.:	2:20
Aantal pagina’s:	K: 4 / V: 8
Prijs:	K: 1,30 / V: 2,95

K = Koorpartituur, V = Volledige partituur

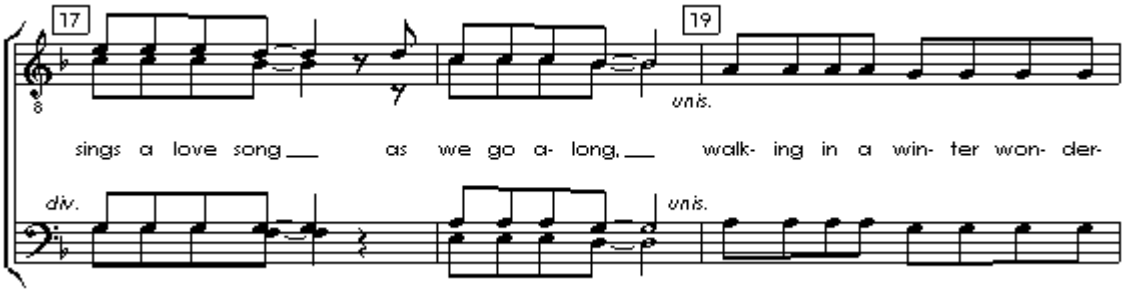

© 2025 Music4voices, Bodegraven, Nederland (www.music4voices.nl)

Where the gentle Avon flows

Oorspronkelijk een instrumentaal werk met als titel "Elizabethan Serenade", later voorzien van een tekst door de dichter Christopher Hassall. Het was jarenlang de herkenningstune van het BBC programma Music in Miniature.

arr. John Bouwmans, bestelnummer: M4V-140M

Bezetting:	TTBB/Piano
Taal:	Engels
Tijdsduur ca.:	3:25
Aantal pagina's:	K: 4 / V: 7
Prijs:	K: 1,45 / V: 3,05

K = Koorpartituur, V = Volledige partituur

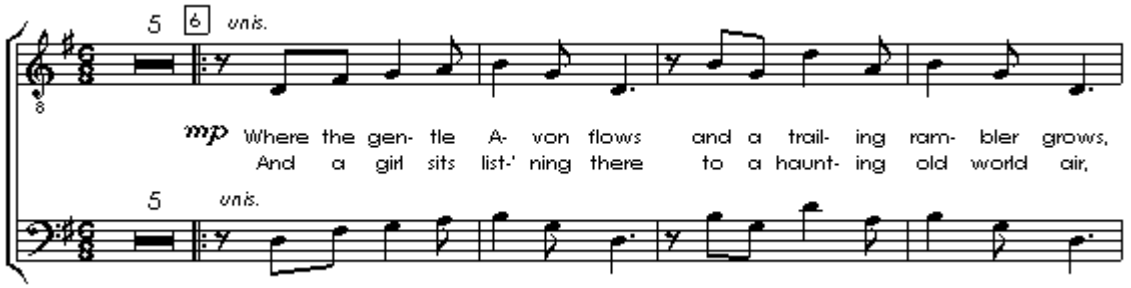

Love's been good to me

Prachtige ballad van de Amerikaanse singer-songwriter Rod McKuen, die begin jaren '70 in Nederland bekend werd met liedjes als *Soldiers who want to be heroes* en *Without a worry in the world*.

arr. John Bouwmans, bestelnummer: M4V-141M

Bezetting:	TTBB/Piano
Taal:	Engels
Tijdsduur ca.:	3:00
Aantal pagina's:	K: 4 / V: 8
Prijs:	K: 1,45 / V: 3,05

K = Koorpartituur, V = Volledige partituur

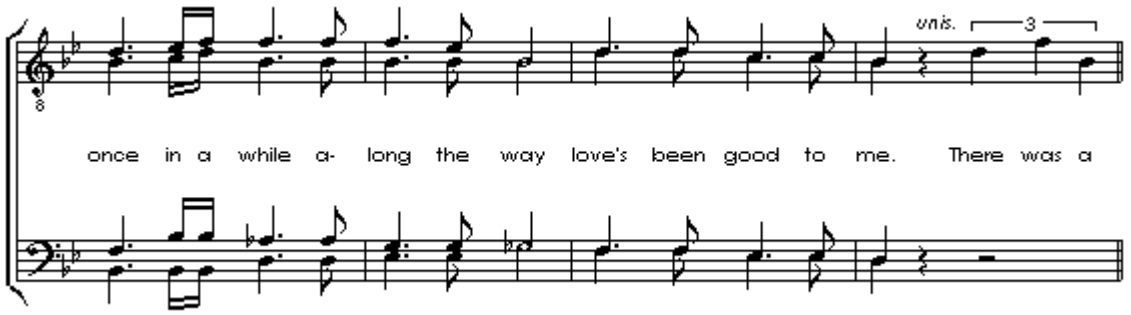

© 2025 Music4voices, Bodegraven, Nederland (www.music4voices.nl)

Avond

Dit lied van Boudewijn de Groot – dat veel mensen kennen als "Ik geloof, ik geloof" - op tekst van Lennaert Nijgh staat al jarenlang hoog in de jaarlijkse Top 2000. Het refrein zit ook in de Boudewijn de Groot medley (zie M4V-108M).

arr. John Bouwmans, bestelnummer: M4V-142M

Bezetting:	TTBB/Piano *
Taal:	Nederlands
Tijdsduur ca.:	3:30
Aantal pagina's:	K: 5 / V: 11
Prijs:	K: 1,55 / V: 3,05

K = Koorpartituur, V = Volledige partituur

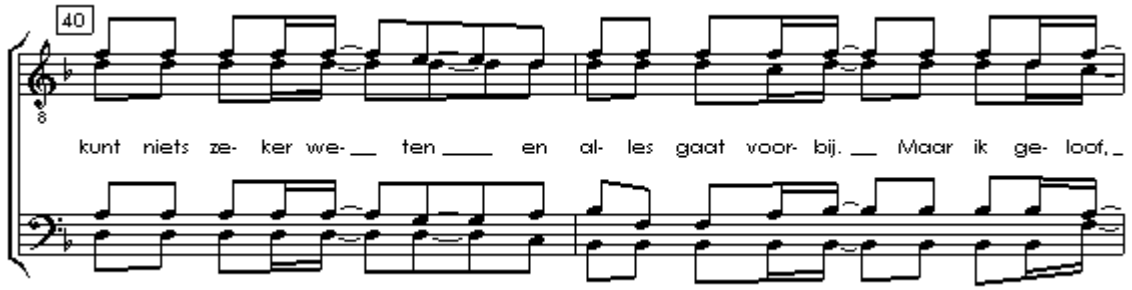

* Zie M4V-142H voor de 3-stemmige versie

Avond

Dit lied van Boudewijn de Groot – dat veel mensen kennen als "Ik geloof, ik geloof" - op tekst van Lennaert Nijgh staat al jarenlang hoog in de jaarlijkse Top 2000. Driestemmig met enkele divisi.

arr. John Bouwmans, bestelnummer: M4V-142H

Bezetting:	TTB/Piano (3-stemmig) *
Taal:	Nederlands
Tijdsduur ca.:	3:30
Aantal pagina's:	K: 5 / V: 11
Prijs:	K: 1,55 / V: 3,05

K = Koorpartituur, V = Volledige partituur

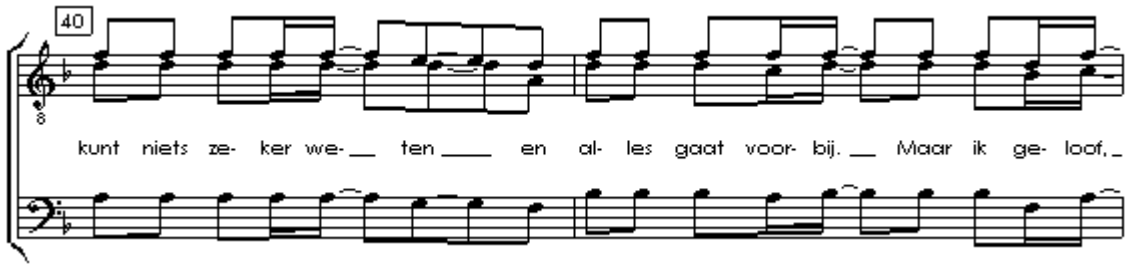

* Zie M4V-142M voor de 4-stemmige versie

© 2025 Music4voices, Bodegraven, Nederland (www.music4voices.nl)

When I'm Sixty-Four

Deze hit van de Beatles gaat over ouder worden. "Will you still need me, will you still feed me, when I'm 64?". Een prachtige tekst op een vrolijke melodie.

arr. John Bouwmans, bestelnummer: M4V-143M

Bezetting:	TTBB/Piano
Taal:	Engels
Tijdsduur ca.:	3:00
Aantal pagina's:	K: 3 / V: 6
Prijs:	K: 1,45 / V: 3,05

K = Koorpartituur, V = Volledige partituur

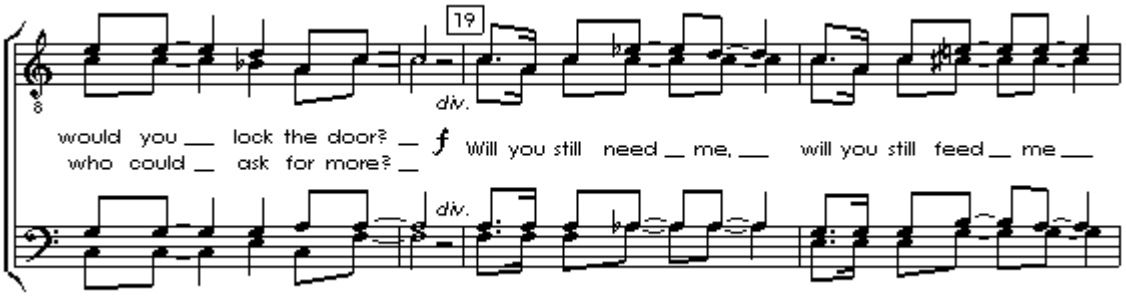

Thank you for the music

Deze hit uit 1980 van de Zweedse groep ABBA is inmiddels een evergreen geworden.

arr. John Bouwmans, bestelnummer: M4V-144M

Bezetting:	TTBB/Piano
Taal:	Engels
Tijdsduur ca.:	4:00
Aantal pagina's:	K: 5 / V: 9
Prijs:	K: 1,45 / V: 3,05

K = Koorpartituur, V = Volledige partituur

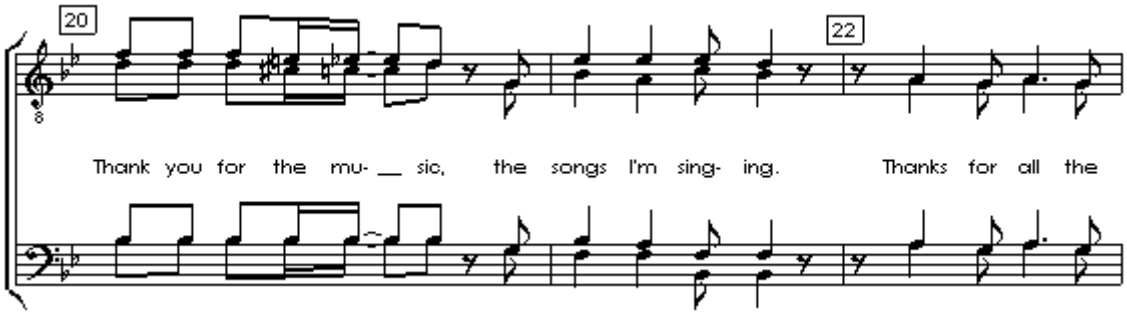

© 2025 Music4voices, Bodegraven, Nederland (www.music4voices.nl)

The winner takes it all

Nog zo'n onverslijtbare hit van de Zweedse groep ABBA, over de concurrentie in de liefde, waarbij er altijd een winnaar, maar ook een verliezer is.

arr. John Bouwmans, bestelnummer: M4V-145M

Bezetting:	TTBB/Piano
Taal:	Engels
Tijdsduur ca.:	5:00
Aantal pagina's:	K: 5 / V: 12
Prijs:	K: 1,45 / V: 3,05

K = Koorpartituur, V = Volledige partituur

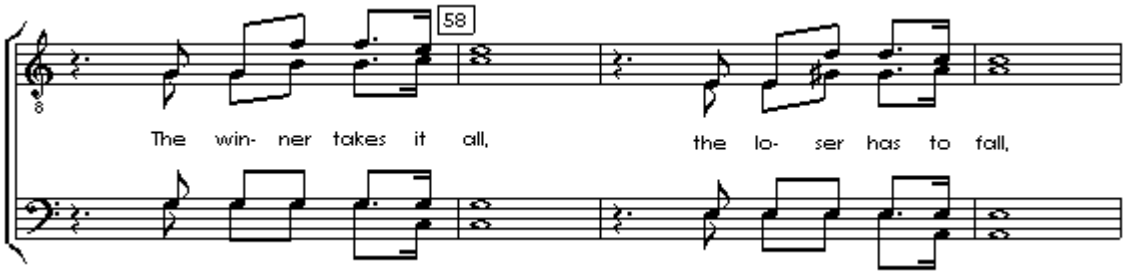

There's no business like show business

Een vrolijke show stopper uit de musical "Annie get your gun", bijzonder geschikt als opening of afsluiting van een concert.

arr. John Bouwmans, bestelnummer: M4V-146M

Bezetting:	TTBB/Piano
Taal:	Engels
Tijdsduur ca.:	2 :40
Aantal pagina's:	K: 2 / V: 6
Prijs:	K: 1,45 / V: 3,05

K = Koorpartituur, V = Volledige partituur

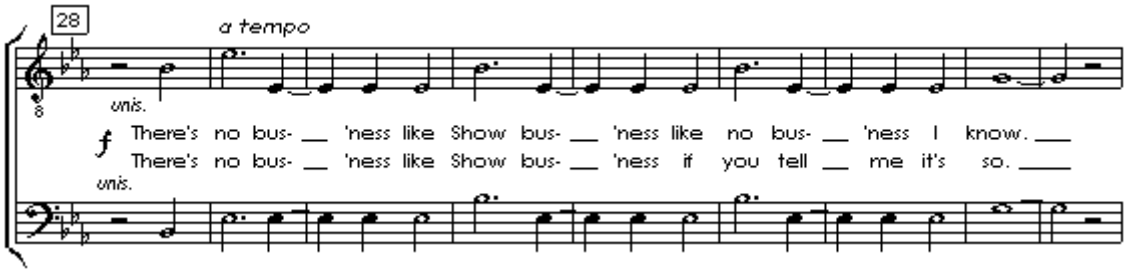

© 2025 Music4voices, Bodegraven, Nederland (www.music4voices.nl)

Annie's song

De muziek van John Denver blijft onverminderd populair. "Annie's song" – geschreven in 1973 als ode aan zijn vrouw – was zijn tweede grote hit in Amerika.

arr. John Bouwmans, bestelnummer: M4V-147M

Bezetting:	TTBB/Piano
Taal:	Engels
Tijdsduur ca.:	3:00
Aantal pagina's:	K: 2 / V: 8
Prijs:	K: 1,45 / V: 3,05

K = Koorpartituur, V = Volledige partituur

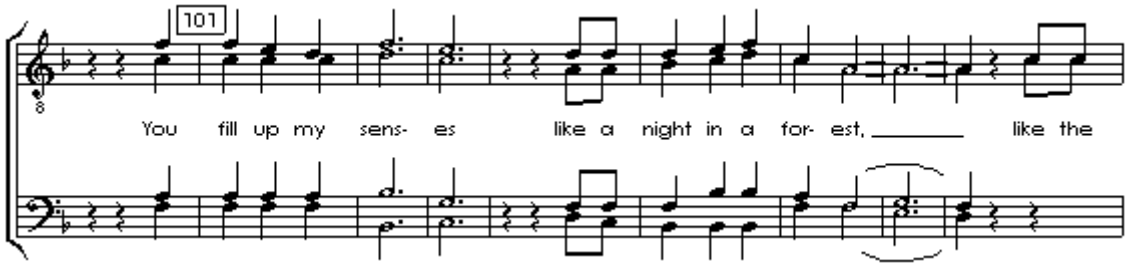

The Glory of Love

Een heerlijk, beetje jazzy nummer. Gezongen door beroemdheden als Peggy Lee, Bette Midler en Paul McCartney en gebruikt als titelsong voor de film "Guess who's coming to dinner".

arr. John Bouwmans, bestelnummer: M4V-148M

Bezetting:	TTBB/Piano
Taal:	Engels
Tijdsduur ca.:	3:00 *
Aantal pagina's:	K: 2 / V: 5
Prijs:	K: 1,30 / V: 2,95

K = Koorpartituur, V = Volledige partituur

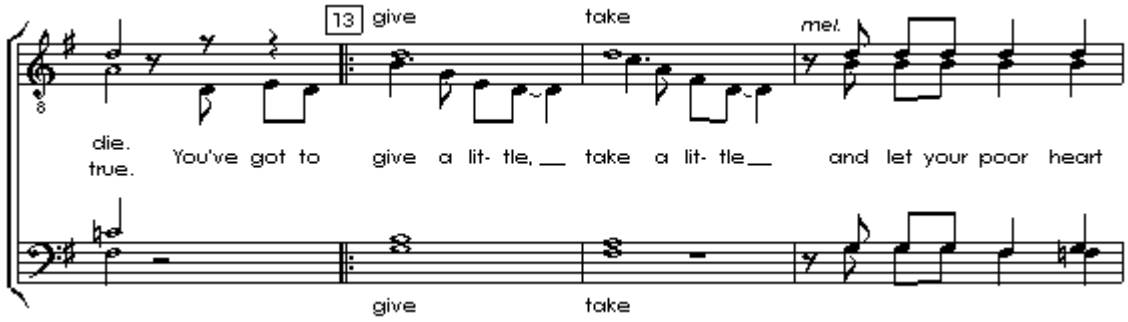

* Met optioneel 2e couplet ca. 4:50

© 2025 Music4voices, Bodegraven, Nederland (www.music4voices.nl)

Herman van Veen medley

Medley van liedjes van deze zanger en kleinkunstartiest. Met gedeelten uit *Anne*, *(Als ik kon) Toveren*, *De bom valt nooit*, *Hilversum III*, *Rozengeur (en Maneschijn)* en *Opzij, opzij, opzij*.

arr. John Bouwmans, bestelnummer: M4V-149M

Bezetting:	TTBB/Piano
Taal:	Nederlands
Tijdsduur ca.:	8:45
Aantal pagina's:	K: 12 / V: 24
Prijs:	K: 2,95 / V: 5,95

K = Koorpartituur, V = Volledige partituur

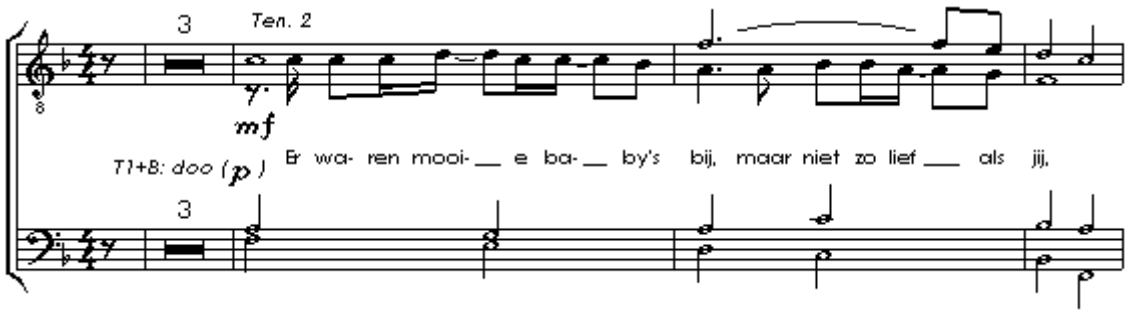

Queen medley

Zes hits van deze beroemde Engelse popgroep, met gedeelten uit It's a kind of magic (klein deel), Somebody to love, We will rock you, Bohemian Rhapsody (klein deel), Crazy little thing called love en We are the champions.

arr. John Bouwmans, bestelnummer: M4V-151M

Bezetting:	TTBB/Piano
Taal:	Engels
Tijdsduur ca.:	8:45
Aantal pagina's:	K: 10 / V: 22
Prijs:	K: 2,95 / V: 5,95

K = Koorpartituur, V = Volledige partituur

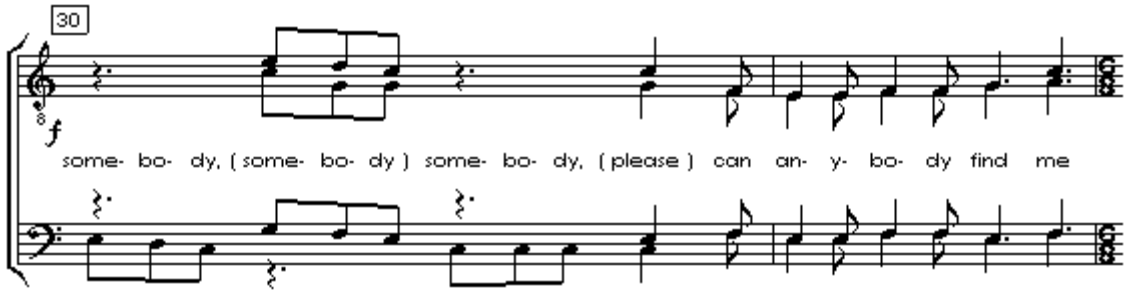

© 2025 Music4voices, Bodegraven, Nederland (www.music4voices.nl)

Speeltuin

Het lijflied van de stichting Warchild, die zich inzet voor kinderen die oorlogsgeweld hebben meegemaakt. Bekend geworden in de versie van Marco Borsato als ambassadeur van deze stichting.

arr. John Bouwmans, bestelnummer: M4V-152M

Bezetting:	TTBB/Piano
Taal:	Nederlands
Tijdsduur ca.:	2:40
Aantal pagina's:	K: 2 / V: 5
Prijs:	K: 1,55 / V: 3,05

K = Koorpartituur, V = Volledige partituur

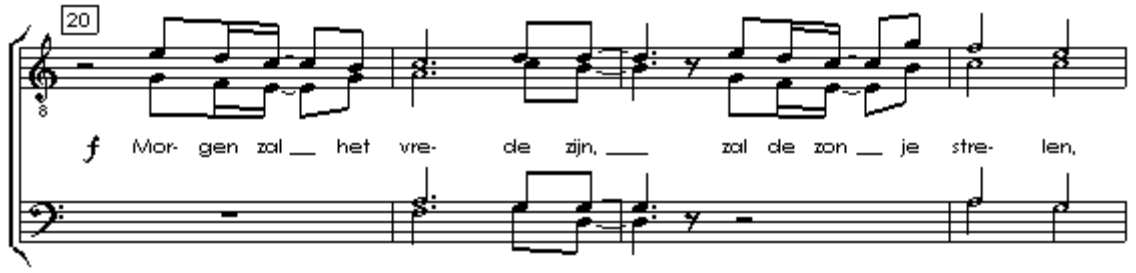

Imagine

Dit arrangement van deze nog steeds zeer actuele song van John Lennon is niet al te lastig, maar volgt wel zoveel mogelijk het ritme en de melodie zoals Lennon die zong.

arr. John Bouwmans, bestelnummer: M4V-153M

Bezetting:	TTBB/Piano
Taal:	Engels
Tijdsduur ca.:	3:10
Aantal pagina's:	K: 2 / V: 5
Prijs:	K: 1,45 / V: 3,05

K = Koorpartituur, V = Volledige partituur

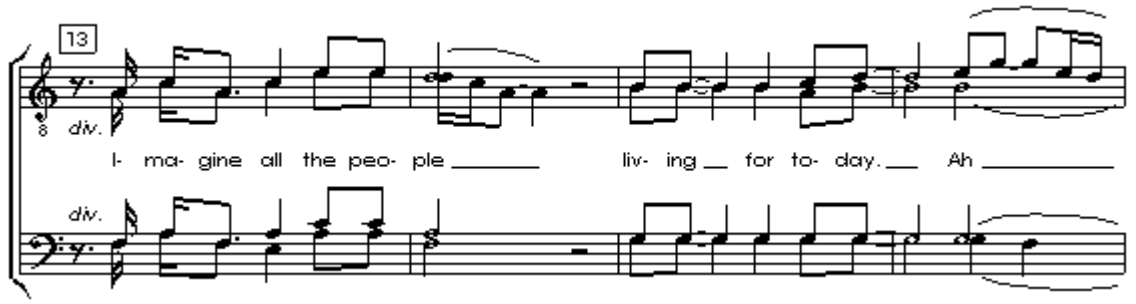

© 2025 Music4voices, Bodegraven, Nederland (www.music4voices.nl)

Robert Long medley

In deze medley zijn gedeelten van de volgende liedjes van deze zanger en kleinkunstartiest opgenomen: *De lente, de lente, Alles waar je echt van houdt*, *Geloof, hoop en liefde*, *Flink zijn* en *Zei m'n moeder altijd.*

arr. John Bouwmans, bestelnummer: M4V-154M

Bezetting:	TTBB/Piano
Taal:	Nederlands
Tijdsduur ca.:	8:00
Aantal pagina's:	K: 12 / V: 22
Prijs:	K: 2,95 / V: 5,95

K = Koorpartituur, V = Volledige partituur

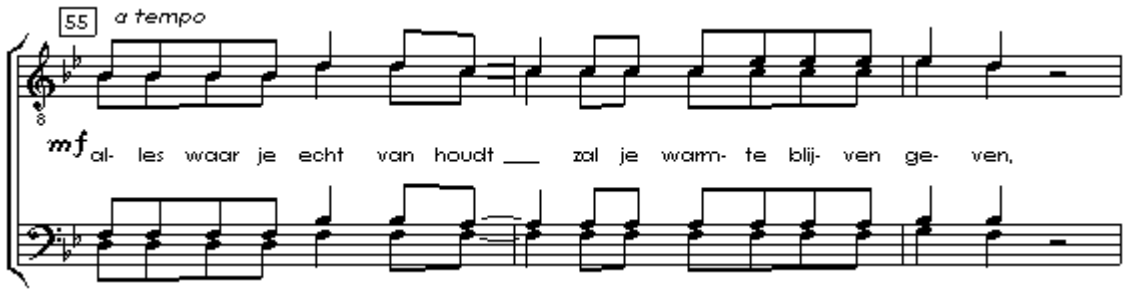

De Steen

"Ik heb een steen verlegd, in een rivier op aarde". In 1988 geschreven en gezongen door Bram Vermeulen en in 2007 opnieuw bekend geworden in de versie van Paul de Leeuw.

arr. John Bouwmans, bestelnummer: M4V-155M

Bezetting:	TTBB/Piano *
Taal:	Nederlands
Tijdsduur ca.:	2:10
Aantal pagina's:	K: 2 / V: 4
Prijs:	K: 1,55 / V: 3,05

K = Koorpartituur, V = Volledige partituur

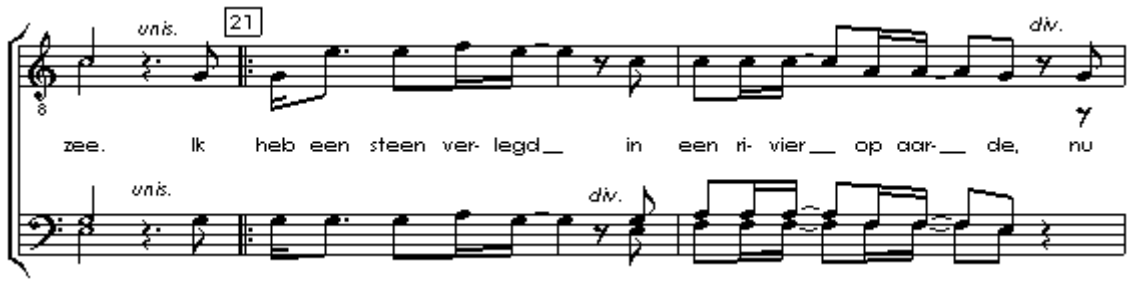

* Zie M4V-155H voor de 3-stemmige versie

© 2025 Music4voices, Bodegraven, Nederland (www.music4voices.nl)

De Steen

"Ik heb een steen verlegd, in een rivier op aarde". In 1988 geschreven en gezongen door Bram Vermeulen en in 2007 opnieuw bekend geworden in de versie van Paul de Leeuw. Driestemmig met enkele divisi.

arr. John Bouwmans, bestelnummer: M4V-155H

Bezetting:	TTB/Piano (3-stemmig) *
Taal:	Nederlands
Tijdsduur ca.:	2:10
Aantal pagina's:	K: 2 / V: 4
Prijs:	K: 1,55 / V: 3,05

K = Koorpartituur, V = Volledige partituur

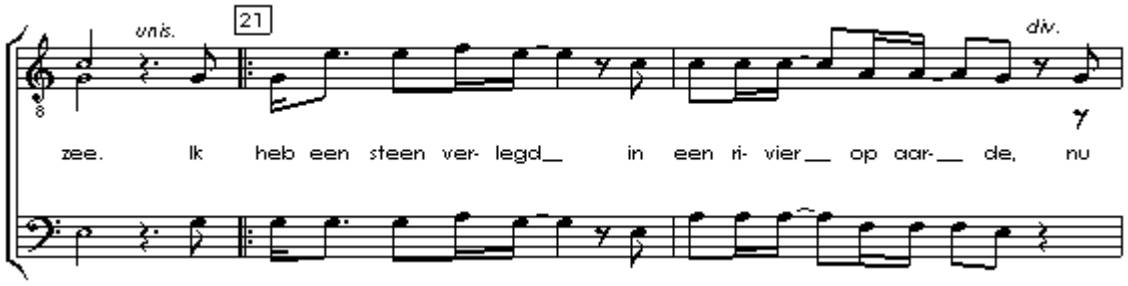

* Zie M4V-155M voor de 4-stemmige versie

Ik zou wel eens willen weten

Door de theatertour van zijn zoon Ernst zijn de liedjes van Jules de Corte opnieuw in de belangstelling geraakt. Maar natuurlijk was dit lied zonder die tour ook al onvergetelijk.

arr. John Bouwmans, bestelnummer: M4V-156M

Bezetting:	TTBB/Piano *
Taal:	Nederlands
Tijdsduur ca.:	2:20
Aantal pagina's:	K: 3 / V: 7
Prijs:	K: 1,55 / V: 3,05

K = Koorpartituur, V = Volledige partituur

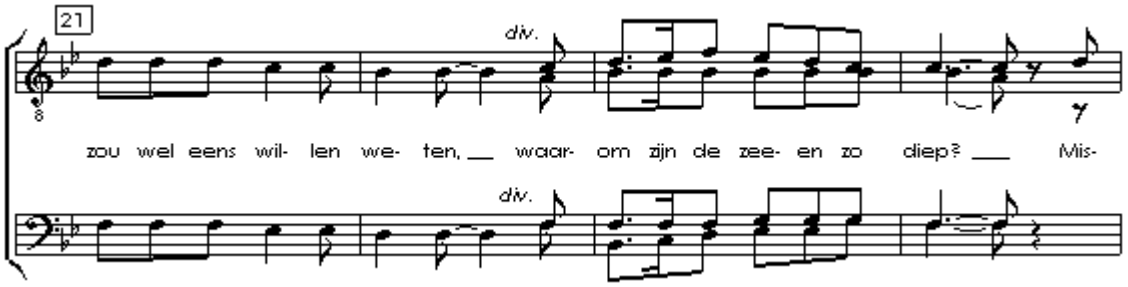

* Zie M4V-156H voor de 3-stemmige versie

© 2025 Music4voices, Bodegraven, Nederland (www.music4voices.nl)

Ik zou wel eens willen weten

Door de theatertour van zijn zoon Ernst zijn de liedjes van Jules de Corte opnieuw in de belangstelling geraakt. Maar natuurlijk was dit lied zonder die tour ook al onvergetelijk.

arr. John Bouwmans, bestelnummer: M4V-156H

Bezetting:	TTB/Piano (3-stemmig) *
Taal:	Nederlands
Tijdsduur ca.:	2:20
Aantal pagina's:	K: 3 / V: 7
Prijs:	K: 1,55 / V: 3,05

K = Koorpartituur, V = Volledige partituur

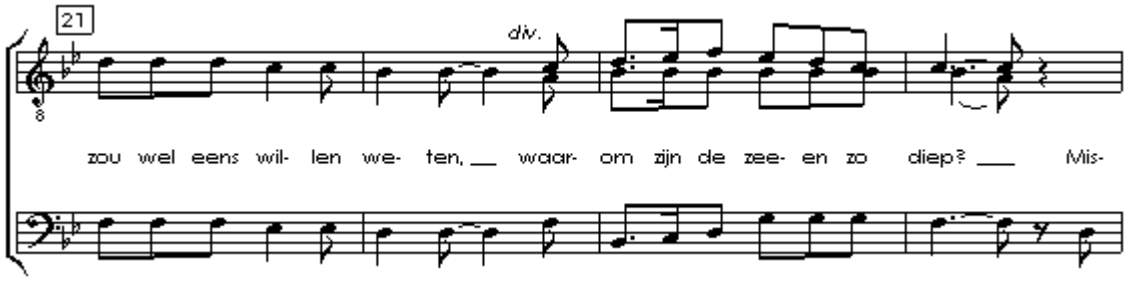

* Zie M4V-156M voor de 4-stemmige versie

Annie M.G. Schmidt / Harry Bannink medley

Deze medley bevat gedeelten uit zeven liedjes van dit schrijversduo: *Op een mooie Pinksterdag*, *Kom Kees*, *Ja zuster, nee zuster*, *De ouwe Jacob*, *Vluchten kan niet meer*, *Wat voor weer zou het zijn in Den Haag?* en *M'n opa*.

arr. John Bouwmans, bestelnummer: M4V-157M

Bezetting:	TTBB/Piano
Taal:	Nederlands
Tijdsduur ca.:	9:50 *
Aantal pagina's:	K: 12 / V: 24
Prijs:	K: 2,95 / V: 5,10

K = Koorpartituur, V = Volledige partituur

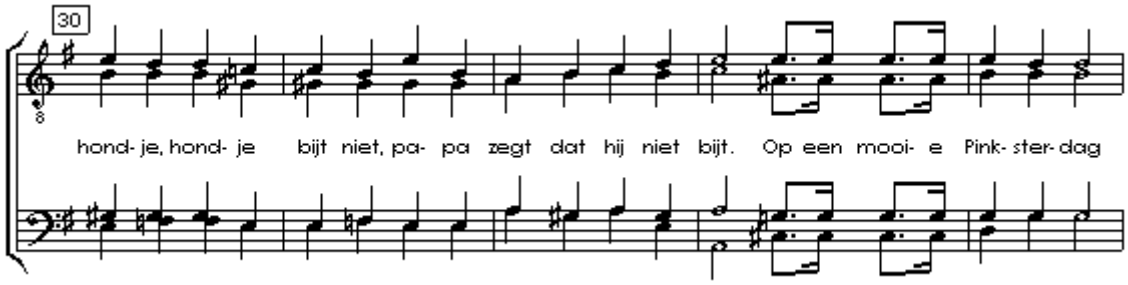

* Deze medley kan ook in gedeelten worden gezongen

© 2025 Music4voices, Bodegraven, Nederland (www.music4voices.nl)

Kleine café aan de haven

Dit nostalgische lied van Pierre Kartner uit 1976 veroverde in diverse vertalingen de wereld en is ook in Nederland nog steeds enorm populair. De pianobegeleiding bevat tevens akkoordsymbolen. Voor 3-stemmig mannenkoor.

arr. John Bouwmans, bestelnummer: M4V-158H

Bezetting:	TTB/Piano (3-stemmig)
Taal:	Nederlands
Tijdsduur ca.:	4:00
Aantal pagina's:	K: 5 / V: 9
Prijs:	K: 1,45 / V: 3,05

K = Koorpartituur, V = Volledige partituur

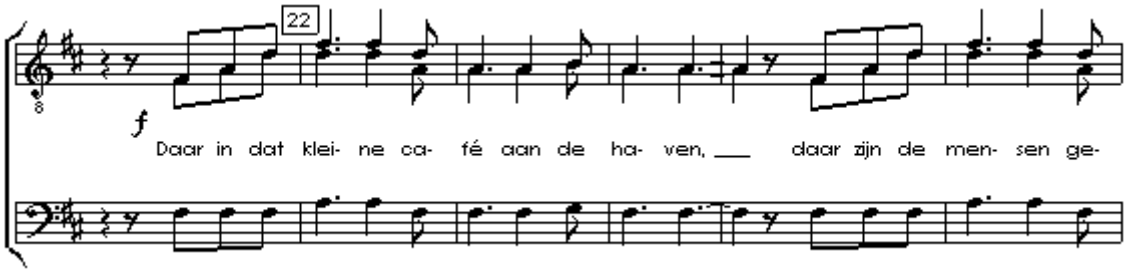

Als wij niets doen

Volgens velen het mooiste lied uit de langlopende Nederlandstalige musical "Soldaat van Oranje".

arr. John Bouwmans, bestelnummer: M4V-159M

Bezetting:	TTBB/Piano
Taal:	Nederlands
Tijdsduur ca.:	4:00
Aantal pagina's:	K: 4 / V: 8
Prijs:	K: 1,55 / V: 3,05

K = Koorpartituur, V = Volledige partituur

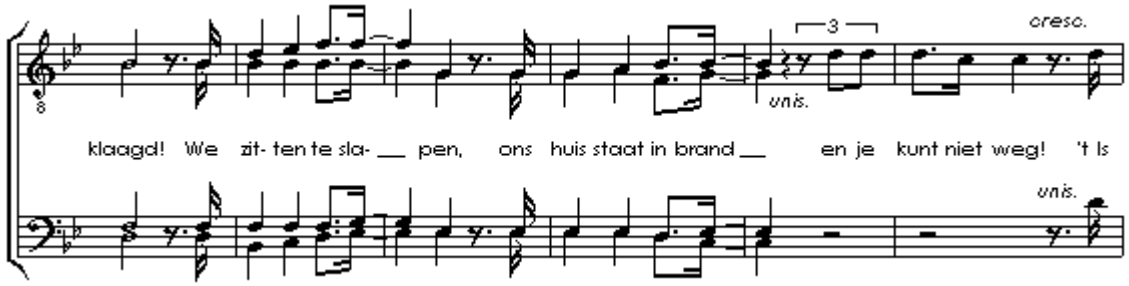

© 2025 Music4voices, Bodegraven, Nederland (www.music4voices.nl)

That lonesome road

Een prachtige ballad van James Taylor. “Als ik vaker gestopt was om te luisteren, mijn mond gesloten en mijn ogen geopend had, had ik me nu niet op deze eenzame weg bevonden”.

arr. John Bouwmans, bestelnummer: M4V-160M

Bezetting:	TTBB/Piano
Taal:	Engels
Tijdsduur ca.:	2:20
Aantal pagina’s:	K: 2 / V: 5
Prijs:	K: 1,45 / V: 3,05

K = Koorpartituur, V = Volledige partituur

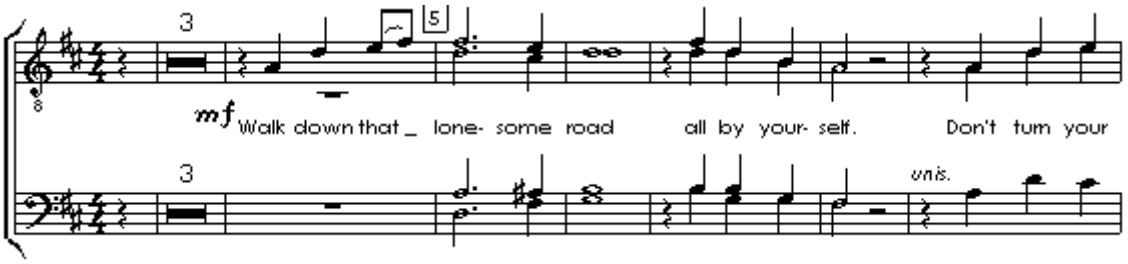

The music of Cole Porter

Zes liedjes van deze veelzijdige componist vindt u in terug in deze medley: *Another op’nin’, another show, Begin the beguine, Don’t fence me in, Let’s do it, True Love en Ev’ry time we say goodbye*.

arr. John Bouwmans, bestelnummer: M4V-161M

Bezetting:	TTBB/Piano
Taal:	Engels
Tijdsduur ca.:	9:00 *
Aantal pagina’s:	K: 11 / V: 22
Prijs:	K: 2,95 / V: 5,95

K = Koorpartituur, V = Volledige partituur

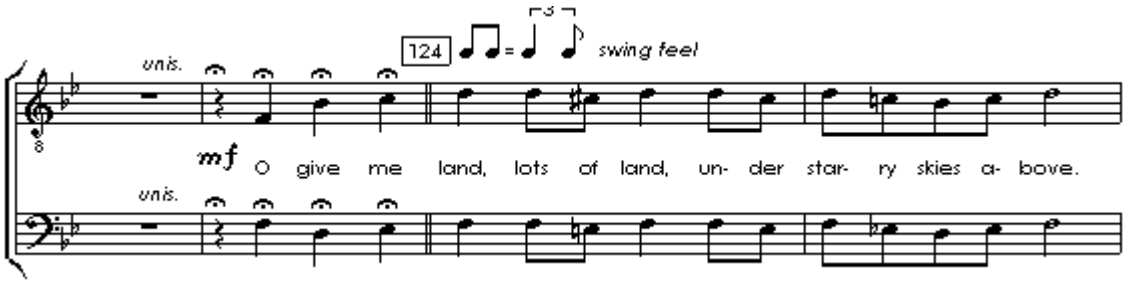

* Deze medley kan ook in gedeelten worden uitgevoerd

© 2025 Music4voices, Bodegraven, Nederland (www.music4voices.nl)

You've got a friend

Geschreven en gezongen door Carole King en daarna ook bekend geworden in de versie van James Taylor.

arr. John Bouwmans, bestelnummer: M4V-162M

Bezetting:	TTBB/Piano
Taal:	Engels
Tijdsduur ca.:	3:00
Aantal pagina's:	K: 4 / V: 7
Prijs:	K: 1,45 / V: 3,05

K = Koorpartituur, V = Volledige partituur

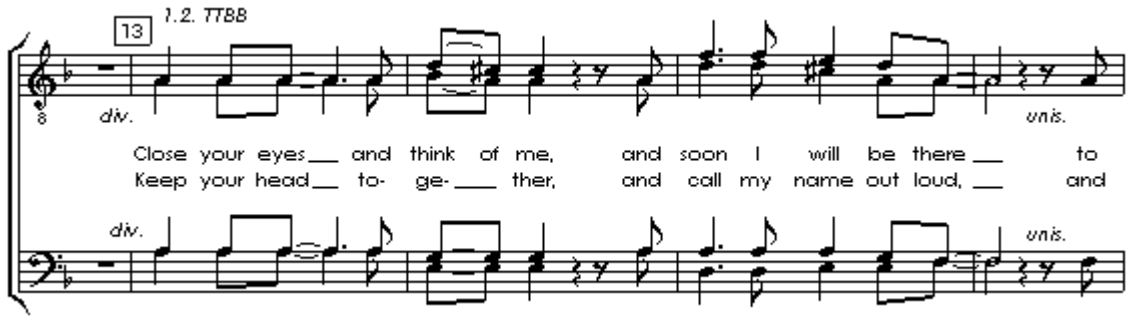

Als de liefde maar blijft winnen

Van de Drentse singer-songwriter Daniël Lohues. Het lied klinkt het mooist in het Drents en de tekst is daarom fonetisch geschreven.

arr. John Bouwmans, bestelnummer: M4V-163M

Bezetting:	TTBB/Piano
Taal:	Nederlands (Drents)
Tijdsduur ca.:	2:40
Aantal pagina's:	K: 3 / V: 6
Prijs:	K: 1,45 / V: 3,05

K = Koorpartituur, V = Volledige partituur

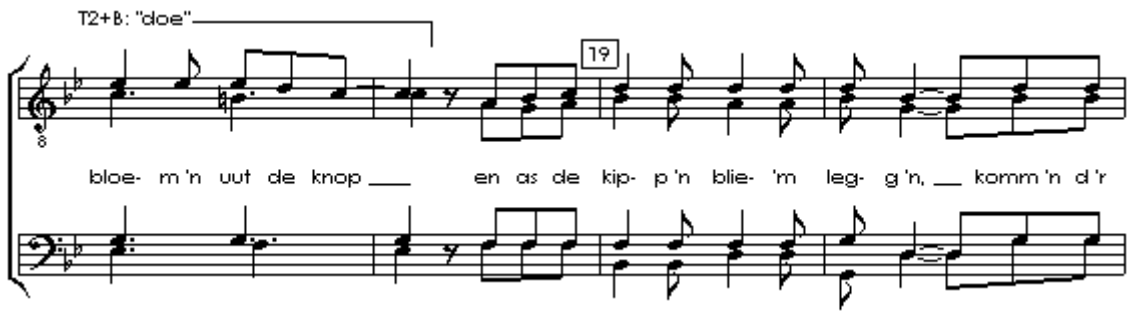

© 2025 Music4voices, Bodegraven, Nederland (www.music4voices.nl)

Als de liefde maar blijft winnen

Van de Drentse singer-songwriter Daniël Lohues. Het lied klinkt het mooist in het Drents en de tekst is daarom fonetisch geschreven. Driestemmig met een paar optionele divisi.

arr. John Bouwmans, bestelnummer: M4V-163H

Bezetting:	TTB/Piano (3-stemmig)
Taal:	Nederlands (Drents)
Tijdsduur ca.:	2:40
Aantal pagina's:	K: 3 / V: 6
Prijs:	K: 1,45 / V: 3,05

K = Koorpartituur, V = Volledige partituur

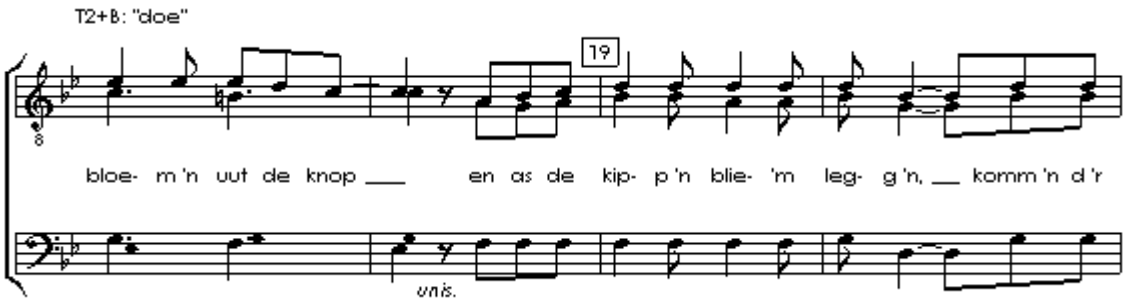

We'll meet again

Er zullen maar weinig mensen zijn die het refrein van dit lied niet mee kunnen zingen. In de Tweede Wereldoorlog gezongen door Vera Lynn en sindsdien is het lied onlosmakelijk verbonden aan Bevrijdingsdag.

arr. John Bouwmans, bestelnummer: M4V-165M

Bezetting:	TTBB/Piano
Taal:	Engels
Tijdsduur ca.:	4:50 *
Aantal pagina's:	K: 2 / V: 4
Prijs:	K: 1,45 / V: 3,05

K = Koorpartituur, V = Volledige partituur

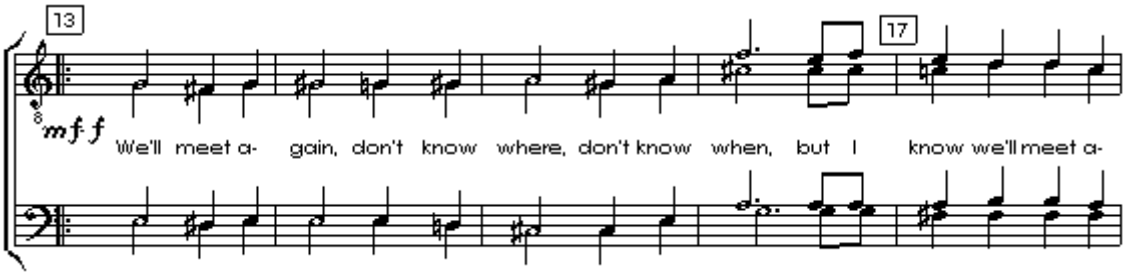

* Exclusief optionele 2e couplet 3:15

© 2025 Music4voices, Bodegraven, Nederland (www.music4voices.nl)

The White Cliffs of Dover

"There'll be bluebirds over the white cliffs of Dover". Geschreven in 1941 en naast "We'll meet again" het bekendste lied dat Vera Lynn tijdens de Tweede Wereldoorlog zong.

arr. John Bouwmans, bestelnummer: M4V-166M

Bezetting:	TTBB/Piano
Taal:	Engels
Tijdsduur ca.:	5:15 *
Aantal pagina's:	K: 2 / V: 4
Prijs:	K: 1,45 / V: 3,05

K = Koorpartituur, V = Volledige partituur

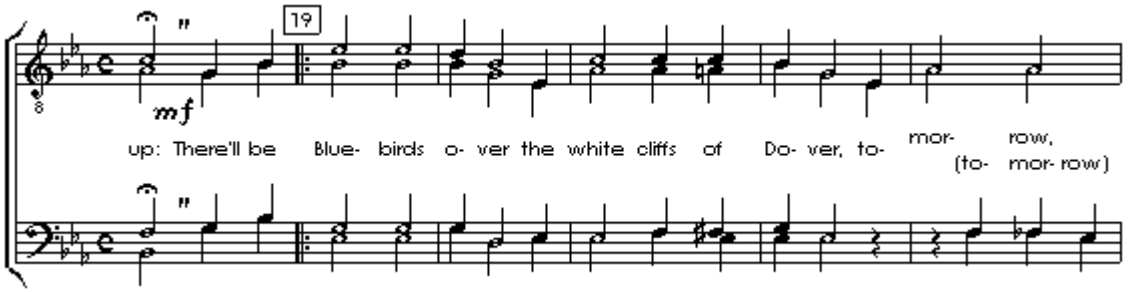

* Exclusief optionele 2e couplet 3:15

Over Leven

"Moet je hard zijn om te overleven?" Uit de theatershow "Overleven" van Paul van Vliet komt dit lied over de verharding van de maatschappij.

arr. John Bouwmans, bestelnummer: M4V-167M

Bezetting:	TTBB/Piano
Taal:	Nederlands
Tijdsduur ca.:	3:20
Aantal pagina's:	K: 4 / V: 8
Prijs:	K: 1,45 / V: 3,05

K = Koorpartituur, V = Volledige partituur

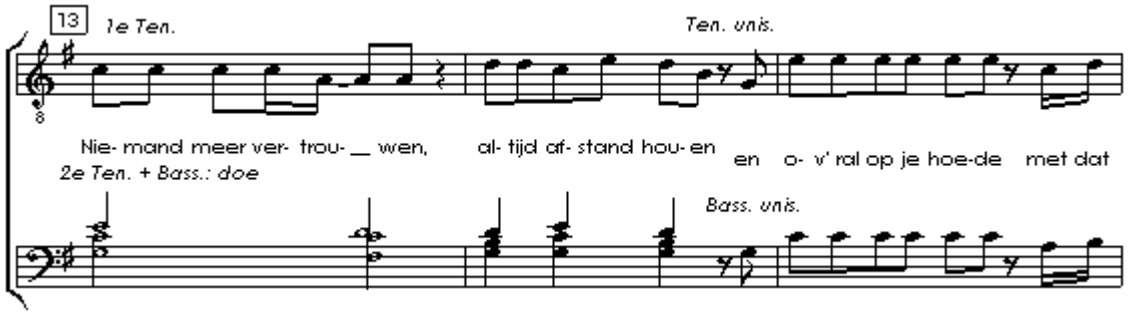

© 2025 Music4voices, Bodegraven, Nederland (www.music4voices.nl)

Mag ik dan bij jou

Uit de theatershow "Hete vrede" van Claudia de Breij komt dit lied over geborgenheid in angstige tijden. "Als de oorlog komt en als ik dan moet schuilen, mag ik dan bij jou?"

arr. John Bouwmans, bestelnummer: M4V-168M

Bezetting:	TTBB/Piano
Taal:	Nederlands
Tijdsduur ca.:	3:30
Aantal pagina's:	K: 4 / V: 9
Prijs:	K: 1,45 / V: 3,05

K = Koorpartituur, V = Volledige partituur

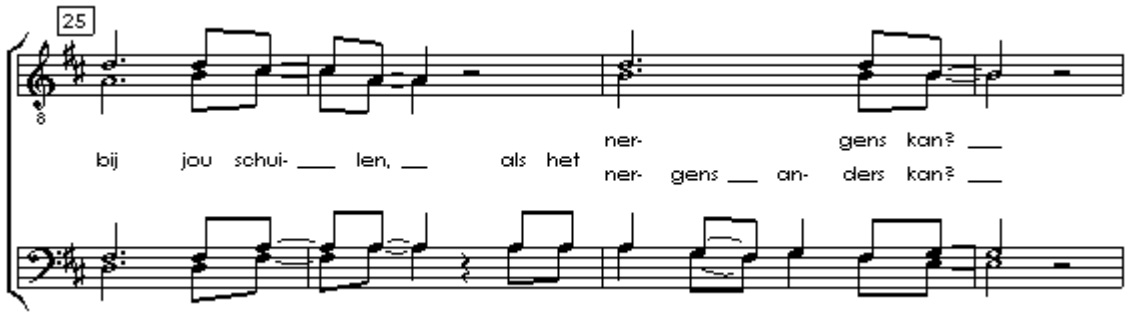

Alles wat ademt

"Laat alles wat ademt in vrede bestaan". Een lied van Rob de Nijs uit 1985, destijds bedoeld als protest tegen de Koude Oorlog, maar met een nog steeds actuele tekst.

arr. John Bouwmans, bestelnummer: M4V-169M

Bezetting:	TTBB/Piano
Taal:	Nederlands
Tijdsduur ca.:	2:10
Aantal pagina's:	K: 2 / V: 5
Prijs:	K: 1,45 / V: 2,95

K = Koorpartituur, V = Volledige partituur

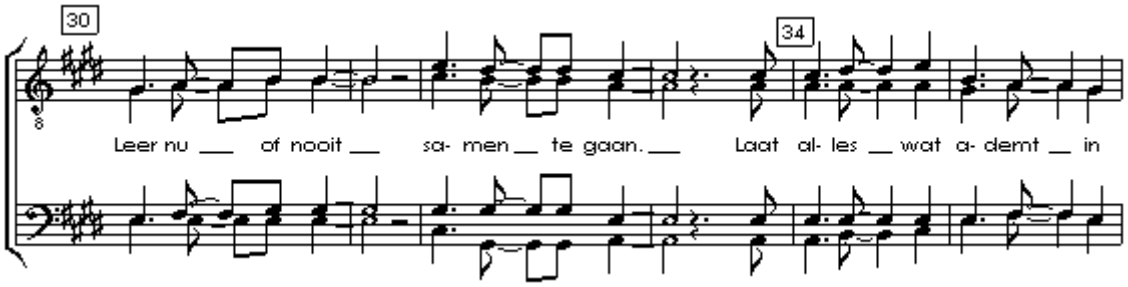

© 2025 Music4voices, Bodegraven, Nederland (www.music4voices.nl)

Alles wat ademt

"Laat alles wat ademt in vrede bestaan". Een lied van Rob de Nijs uit 1985, destijds bedoeld als protest tegen de Koude Oorlog, maar met een nog steeds actuele tekst. De bas-partij is optioneel.

arr. John Bouwmans, bestelnummer: M4V-169H

Bezetting:	TT(B)/Piano (2/3-stemmig)
Taal:	Nederlands
Tijdsduur ca.:	2:10
Aantal pagina's:	K: 2 / V: 5
Prijs:	K: 1,45 / V: 2,95

K = Koorpartituur, V = Volledige partituur

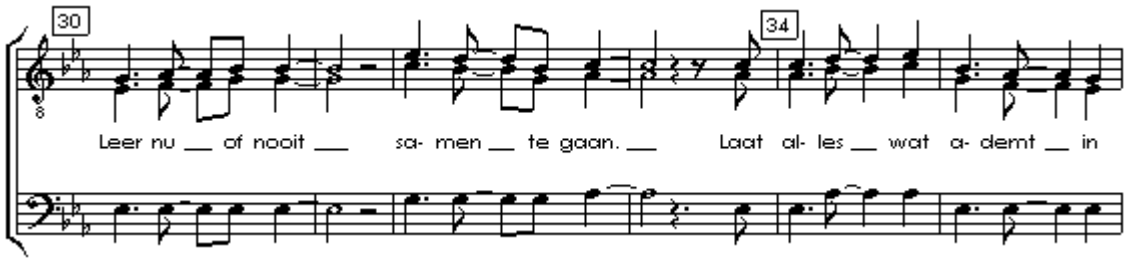

L'oiseau et l'enfant

Met dit lied won Marie Myriam in 1977 het Eurovisie songfestival. "Zoals een kind dat de vogels ziet, zoals de de vogels die over de aarde vliegen, zie hoe mooi de wereld is".

arr. John Bouwmans, bestelnummer: M4V-170M

Bezetting:	TTBB/Piano
Taal:	Frans
Tijdsduur ca.:	3:20
Aantal pagina's:	K: 4 / V: 8
Prijs:	K: 1,45 / V: 2,95

K = Koorpartituur, V = Volledige partituur

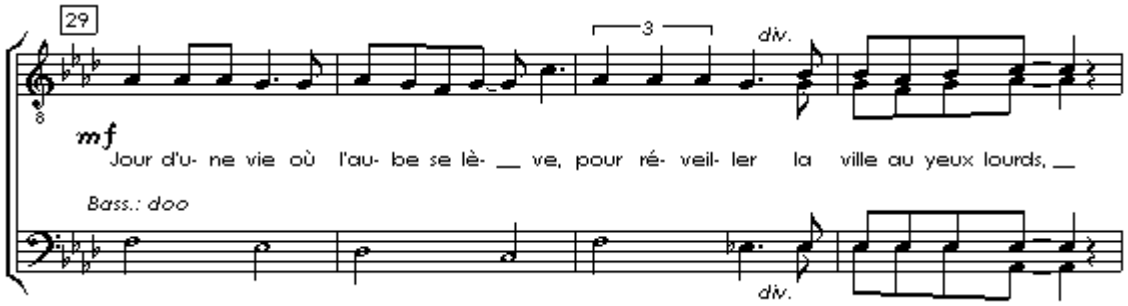

© 2025 Music4voices, Bodegraven, Nederland (www.music4voices.nl)

Puppet on a string

Met dit vrolijke liedje won Engeland in 1967 met Sandie Shaw – op blote voeten – het Eurovisie songfestival.

arr. John Bouwmans, bestelnummer M4V-171M

Bezetting:	TTBB/Piano
Taal:	Engels
Tijdsduur ca.:	2:30
Aantal pagina's:	K: 2 / V: 4
Prijs:	K: 1,45 / V: 2,95

K = Koorpartituur, V = Volledige partituur

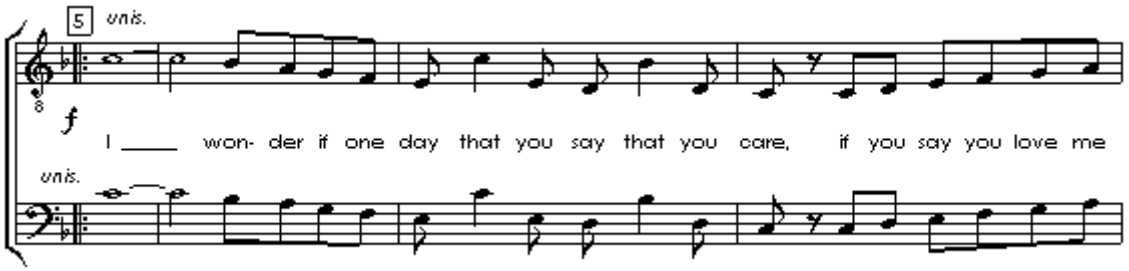

The Elephant Song

Geschreven in 1975 voor een televisieshow van het Wereld Natuur Fonds en gezongen door de Australische zanger Kamahl. Een lied waarin de olifant vertelt dat mens en dier moeten samenwerken om samen te kunnen overleven.

arr. John Bouwmans, bestelnummer M4V-173M

Bezetting:	TTBB/Piano
Taal:	Engels
Tijdsduur ca.:	3:25
Aantal pagina's:	K: 4 / V: 8
Prijs:	K: 1,45 / V: 2,95

K = Koorpartituur, V = Volledige partituur

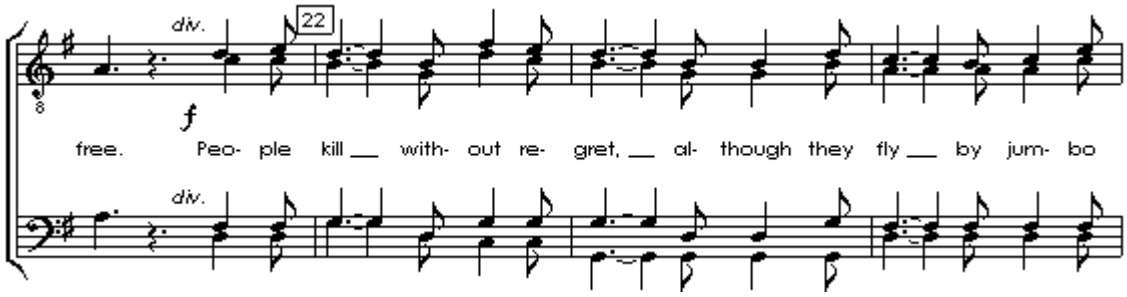

© 2025 Music4voices, Bodegraven, Nederland (www.music4voices.nl)

Toon Hermans medley

Na de openingszin* "Wat ruist er door het struikgewas" volgen gedeelten uit "Ballonnetje", "24 rozen", "Altijd zal ik van je houden", "Vader gaat op stap", "Notte Belle Margarinetta", "De appels op de tafelsprei" en "Ik heb het leven lief".

arr. John Bouwmans, bestelnummer M4V-174M

Bezetting:	TTBB/Piano
Taal:	Nederlands
Tijdsduur ca.:	7:30
Aantal pagina's:	K: 10 / V: 17
Prijs:	K: 2,95 / V: 5,95

K = Koorpartituur, V = Volledige partituur

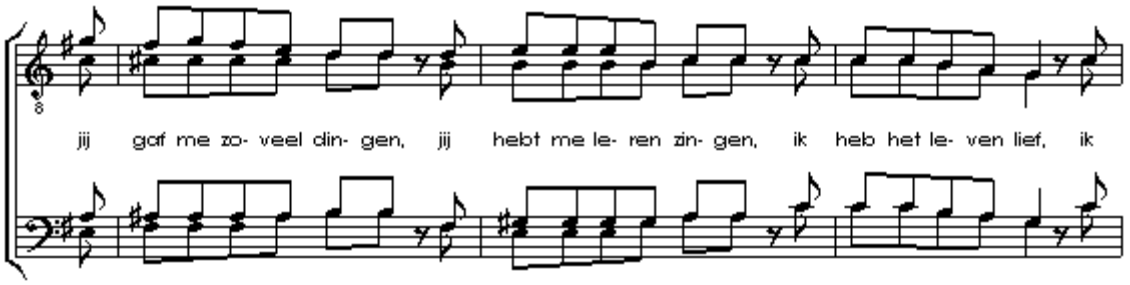

* eventueel te vervangen door een instrumentaal intro

Door de wind

Geschreven en gezongen door Stef Bos, door de Belgische zangeres Ingeborg in 1989 tijdens het Eurovisie songfestival en opnieuw een succes geworden in de versie van Miss Montreal in het televisieprogramma "De beste zangers".

arr. John Bouwmans, bestelnummer M4V-175M

Bezetting:	TTBB/Piano
Taal:	Nederlands
Tijdsduur ca.:	2:50
Aantal pagina's:	K: 4 / V: 8
Prijs:	K: 1,45 / V: 3,05

K = Koorpartituur, V = Volledige partituur

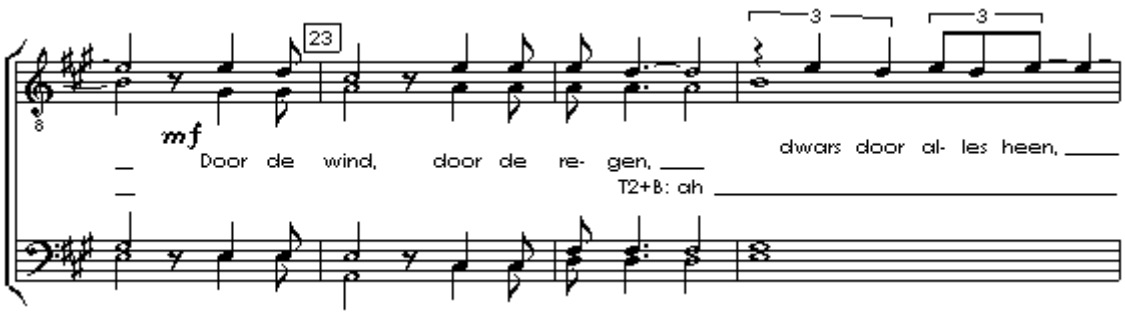

© 2025 Music4voices, Bodegraven, Nederland (www.music4voices.nl)

Roller Coaster

Dit lied van Danny Vera stond in 2020 op de eerste plaats in de Top 2000. Het leven wordt hierin vergeleken met een achtbaan, met zijn hoogte- en dieptepunten.

arr. John Bouwmans, bestelnummer M4V-176M

Bezetting:	TTBB/Piano
Taal:	Engels
Tijdsduur ca.:	4:30
Aantal pagina's:	K: 6 / V: 17
Prijs:	K: 1,45 / V: 3,05

K = Koorpartituur, V = Volledige partituur

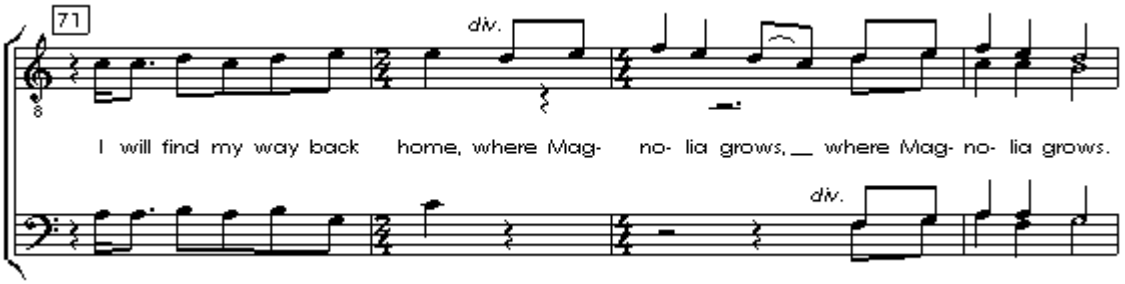

Engelbewaarder

Geschreven door van Pierre Kartner, gezongen door Mieke in 1976 en in 2023 in een nieuw jasje gestoken door Marco Schuitmaker.

arr. John Bouwmans, bestelnummer M4V-179H

Bezetting:	TBB/Piano (3-stemmig)
Taal:	Nederlands
Tijdsduur ca.:	3:00
Aantal pagina's:	K: 3 / V: 7
Prijs:	K: 1,45 / V: 3,05

K = Koorpartituur, V = Volledige partituur

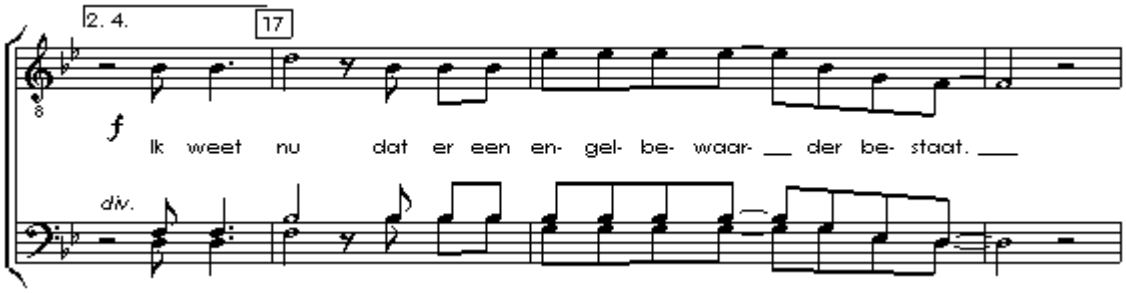

© 2025 Music4voices, Bodegraven, Nederland (www.music4voices.nl)

You'll never walk alone

Zing de originele versie in 4/4-maat, de "Lee Towers"- versie in 12/8-maat of een combinatie. Digitale levering via sheetmusicplus.com (info en link in de on-line catalogus) of neem contact op voor levering als gedrukte uitgave.

arr. John Bouwmans, bestelnummer SMP-103M

Bezetting:	TTBB/Piano
Taal:	Engels
Tijdsduur ca.:	4:00
Aantal pagina's:	K: 2 / V: 8
Prijs:	$ 2,99 (via Sheet Music Plus)

K = Koorpartituur, V = Volledige partituur

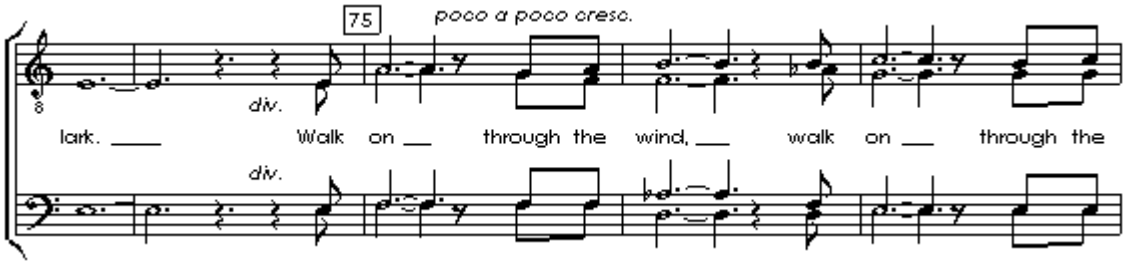

You'll never walk alone

Zing de originele versie in 4/4-maat, de "Lee Towers"- versie in 12/8-maat of een combinatie. Digitale levering via sheetmusicplus.com (info en link in de on-line catalogus) of neem contact op voor levering als gedrukte uitgave.

arr. John Bouwmans, bestelnummer SMP-103H

Bezetting:	TTB/Piano (3-stemmig)
Taal:	Engels
Tijdsduur ca.:	4:00
Aantal pagina's:	K: 2 / V: 8
Prijs:	$ 2,99 (via Sheet Music Plus)

K = Koorpartituur, V = Volledige partituur

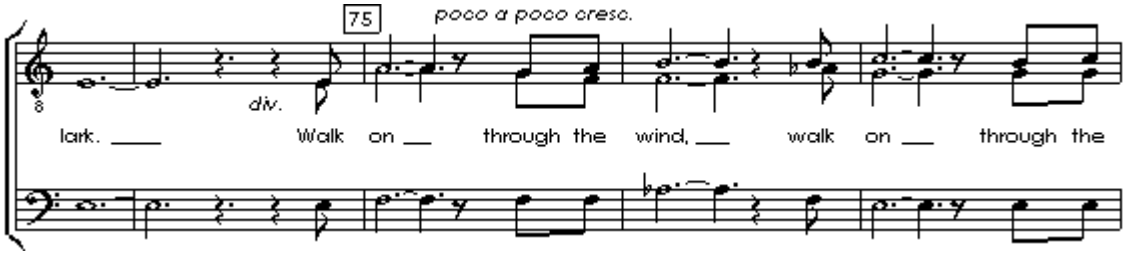

© 2025 Music4voices, Bodegraven, Nederland (www.music4voices.nl)

Climb ev'ry mountain

Uit "The Sound of Music". Kan worden gecombineerd met "Do-Re-Mi" en "Edelweiss". Digitale levering via sheetmusicplus.com (info en link in de on-line catalogus) of neem contact op voor levering als gedrukte uitgave.

arr. John Bouwmans, bestelnummer SMP-104M

Bezetting:	TTBB/Piano
Taal:	Engels
Tijdsduur ca.:	3:25
Aantal pagina's:	K: 2 / V: 3
Prijs:	$ 2,99 (via Sheet Music Plus)

K = Koorpartituur, V = Volledige partituur

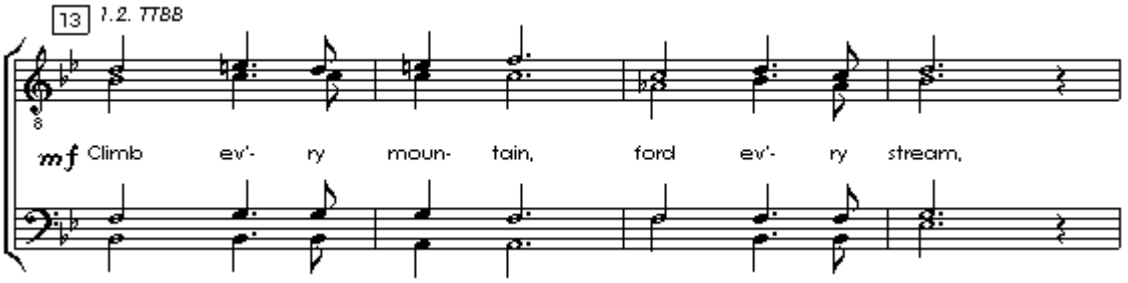

Do-re-mi

Uit "The Sound of Music". Kan worden gecombineerd met "Climb ev'ry mountain" en "Edelweiss". Digitale levering via sheetmusicplus.com (info en link in de on-line catalogus) of neem contact op voor levering als gedrukte uitgave.

arr. John Bouwmans, bestelnummer SMP-105M

Bezetting:	TTBB/Piano
Taal:	Engels
Tijdsduur ca.:	2:4 0
Aantal pagina's:	K: 4 / V: 8
Prijs:	$ 2,99 (via Sheet Music Plus)

K = Koorpartituur, V = Volledige partituur

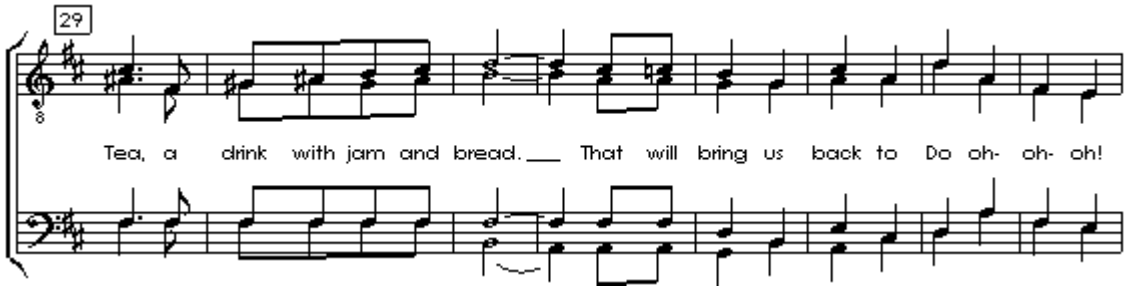

© 2025 Music4voices, Bodegraven, Nederland (www.music4voices.nl)

Edelweiss

Uit "The Sound of Music". Kan worden gecombineerd met "Climb ev'ry mountain" en "Do-re-mi". Digitale levering via sheetmusicplus.com (info en link in de on-line catalogus) of neem contact op voor levering als gedrukte uitgave.

arr. John Bouwmans, bestelnummer SMP-106M

Bezetting:	TTBB/Piano
Taal:	Engels
Tijdsduur ca.:	1:45
Aantal pagina's:	K: 1 / V: 2
Prijs:	$ 2,99 (via Sheet Music Plus)

K = Koorpartituur, V = Volledige partituur

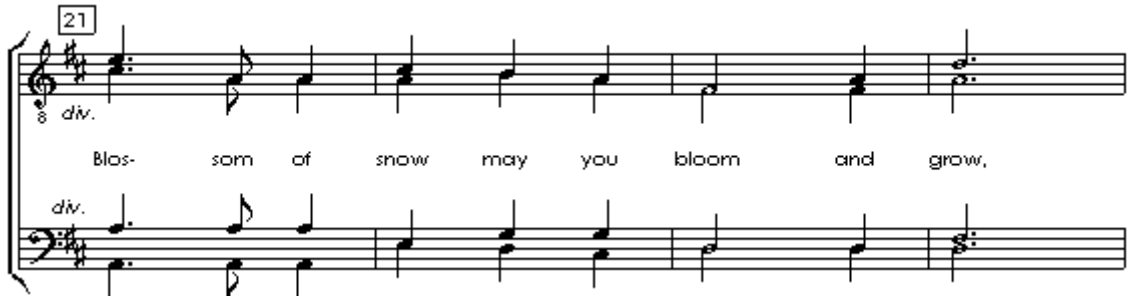

I still have faith in you (ABBA)

47 jaar na "Waterloo" verrast ABBA met nieuw repertoire op hun album "Voyage". Digitale levering via sheetmusicplus.com (info en link in de on-line catalogus) of neem contact op voor levering als gedrukte uitgave.

arr. John Bouwmans, bestelnummer SMP-110M

Bezetting:	TTBB/Piano
Taal:	Engels
Tijdsduur ca.:	5:00
Aantal pagina's:	K: 4 / V: 9
Prijs:	$ 2,99 (via Sheet Music Plus)

K = Koorpartituur, V = Volledige partituur

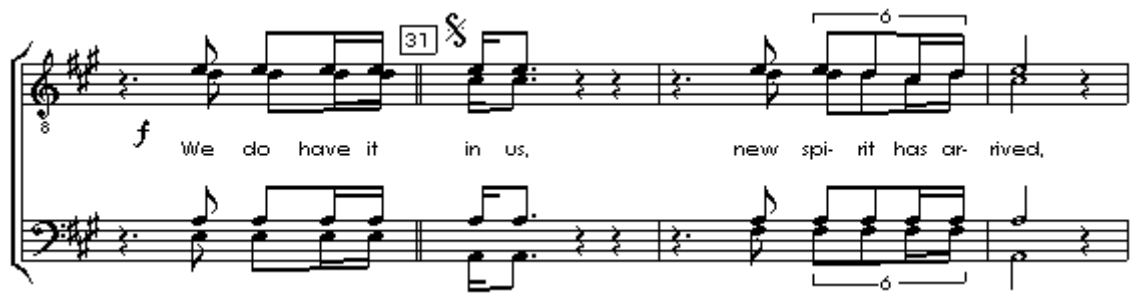

© 2025 Music4voices, Bodegraven, Nederland (www.music4voices.nl)

Oh, what a beautiful mornin'

Het openingslied uit de musical "Oklahoma!". Digitale levering via sheetmusicplus.com (info en link in de on-line catalogus) of neem contact op voor levering als gedrukte uitgave.

arr. John Bouwmans, bestelnummer SMP-111M

Bezetting:	TTBB/Piano
Taal:	Engels
Tijdsduur ca.:	2:40
Aantal pagina's:	K: 2 / V: 3
Prijs:	$ 2,99 (via Sheet Music Plus)

K = Koorpartituur, V = Volledige partituur

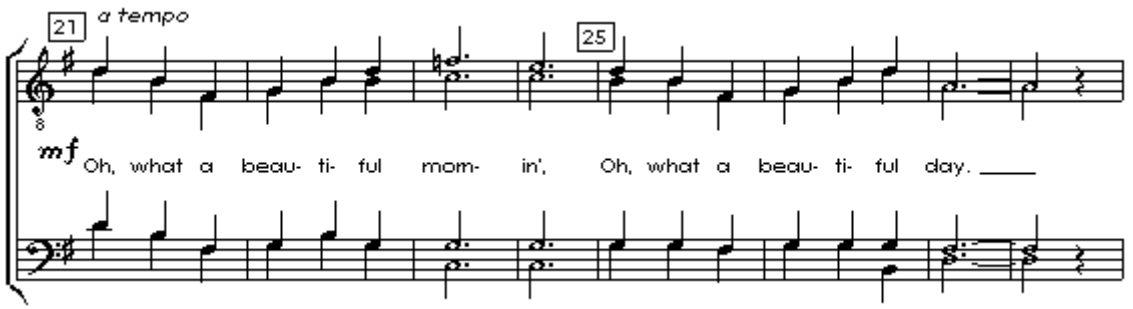

Bridge over troubled water

Onverslijtbare song uit 1970 van Paul Simon & Art Garfunkel met een mooie, troostende tekst. Digitale levering via sheetmusicplus.com (info en link in de on-line catalogus) of neem contact op voor levering als gedrukte uitgave.

arr. John Bouwmans, bestelnummer SMP-114M

Bezetting:	TTBB/Piano
Taal:	Engels
Tijdsduur ca.:	4:40
Aantal pagina's:	K: 3 / V: 8
Prijs:	$ 2,99 (via Sheet Music Plus)

K = Koorpartituur, V = Volledige partituur

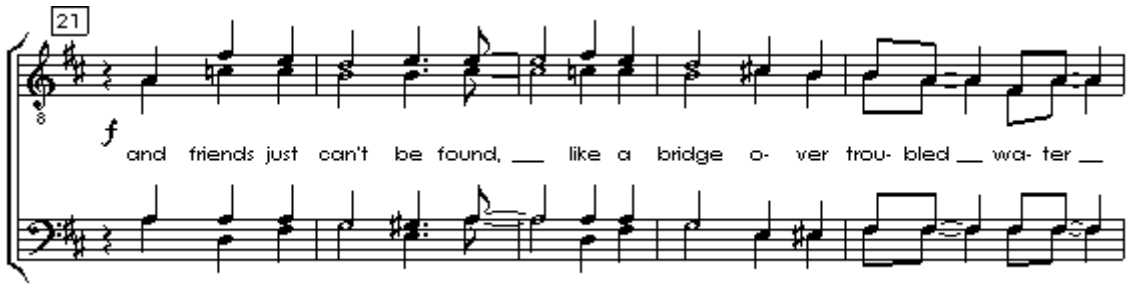

© 2025 Music4voices, Bodegraven, Nederland (www.music4voices.nl)

Bye bye love

Lied uit 1957 van de Everly Brothers, later gecovered door o.a. de Beatles en Simon & Garfunkel. Levering via sheetmusicplus.com (info en link in de on-line catalogus) of neem contact op voor levering als gedrukte uitgave.

arr. John Bouwmans, bestelnummer SMP-117H

Bezetting:	TTB/Piano (3-stemmig)
Taal:	Engels
Tijdsduur ca.:	2:20
Aantal pagina's:	K: 2 / V: 4
Prijs:	$ 2,99 (via Sheet Music Plus)

K = Koorpartituur, V = Volledige partituur

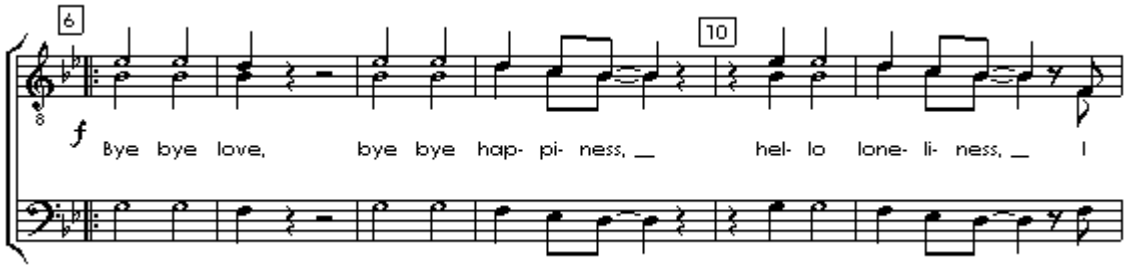

Hello Mary Lou

Lied uit 1961 van Ricky Nelson. Digitale levering via sheetmusicplus.com (info en link in de on-line catalogus) of neem contact op voor levering als gedrukte uitgave.

arr. John Bouwmans, bestelnummer SMP-118H

Bezetting:	TTB/Piano (3-stemmig)
Taal:	Engels
Tijdsduur ca.:	2:05
Aantal pagina's:	K: 2 / V: 4
Prijs:	$ 2,99 (via Sheet Music Plus)

K = Koorpartituur, V = Volledige partituur

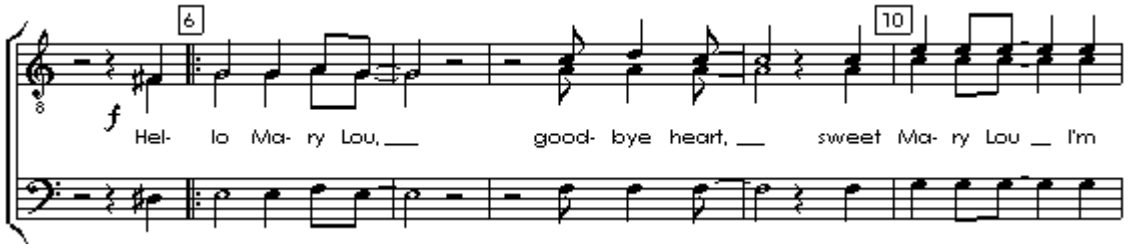

© 2025 Music4voices, Bodegraven, Nederland (www.music4voices.nl)

Hello Mary Lou

Lied uit 1961 van Ricky Nelson. Digitale levering via sheetmusicplus.com (info en link in de online catalogus) of neem contact op voor levering als gedrukte uitgave.

arr. John Bouwmans, bestelnummer SMP-118T

Bezetting:	TB/Piano (2-stemmig)
Taal:	Engels
Tijdsduur ca.:	2:05
Aantal pagina's:	K: 2 / V: 4
Prijs:	$ 2,99 (via Sheet Music Plus)

K = Koorpartituur, V = Volledige partituur

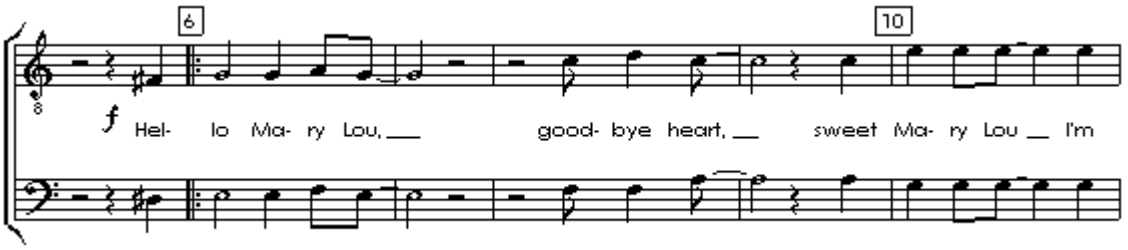

Blowin' in the wind

Dit lied van Bob Dylan uit 1962 met vragen over oorlog, vrede en vrijheid werd een wereldwijde protestsong. Zie de link in de online catalogus voor digitale levering via SheetMusicPlus of neem contact op voor levering op papier.

arr. John Bouwmans, bestelnummer SMP-120M

Bezetting:	TTBB/Piano
Taal:	Engels
Tijdsduur ca.:	3:15
Aantal pagina's:	K: 2 / V: 3
Prijs:	$ 2,99 (via Sheet Music Plus)

K = Koorpartituur, V = Volledige partituur

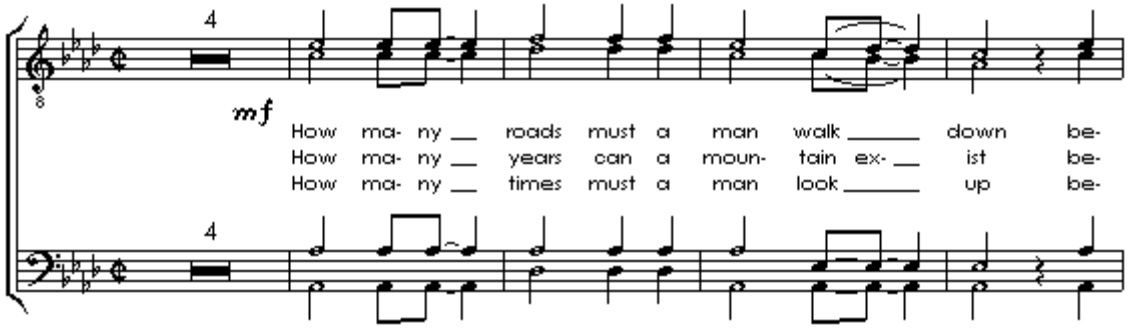

© 2025 Music4voices, Bodegraven, Nederland (www.music4voices.nl)

So I could find my way

Lied van Enya over de herinnering aan iemand die veel voor je heeft betekend. Zie de link in de online catalogus voor digitale levering via SheetMusicPlus of neem contact op voor levering op papier.

arr. John Bouwmans, bestelnummer SMP-121M

Bezetting:	TTBB/Piano
Taal:	Engels
Tijdsduur ca.:	4:20
Aantal pagina's:	K: 3 / V: 6
Prijs:	$ 2,99 (via Sheet Music Plus)

K = Koorpartituur, V = Volledige partituur

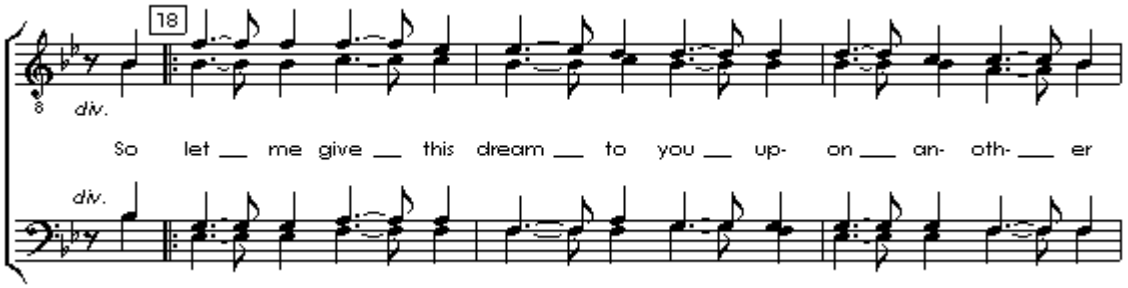

The Sound of Silence

Hit van Simon & Garfunkel uit de jaren '60 over het onvermogen van de mens om te communiceren. Zie de link in de online catalogus voor digitale levering via SheetMusicPlus of neem contact op voor levering op papier.

arr. John Bouwmans, bestelnummer SMP-122M

Bezetting:	TTBB/Piano
Taal:	Engels
Tijdsduur ca.:	3:00
Aantal pagina's:	K: 4 / V: 9
Prijs:	$ 2,99 (via Sheet Music Plus)

K = Koorpartituur, V = Volledige partituur

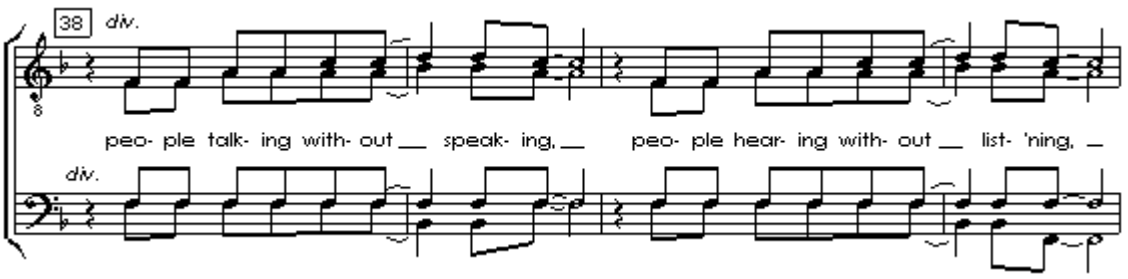

© 2025 Music4voices, Bodegraven, Nederland (www.music4voices.nl)

Summertime

Een niet al te lastige zetting van het meest bekende lied uit de opera "Porgy and Bess". Zie de link in de online catalogus voor digitale levering via SheetMusicPlus of neem contact op voor levering op papier.

arr. John Bouwmans, bestelnummer SMP-124M

Bezetting:	TTBB/Piano
Taal:	Engels
Tijdsduur ca.:	2:00
Aantal pagina's:	K: 2 / V: 4
Prijs:	$ 2,99 (via Sheet Music Plus)

K = Koorpartituur, V = Volledige partituur

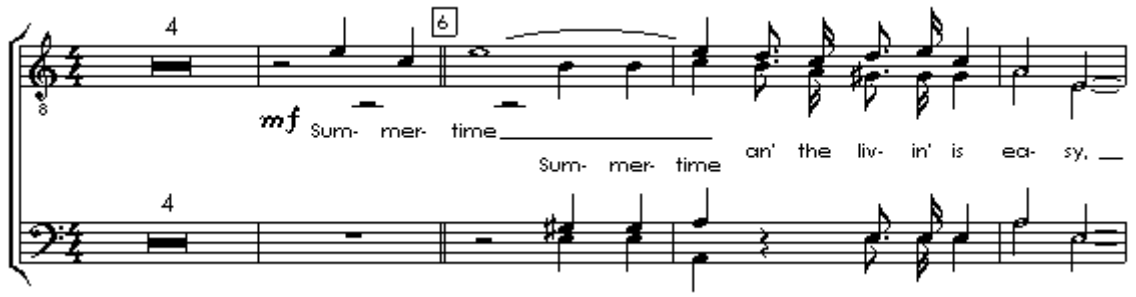

Ben

Deze titelsong uit de gelijknamige film was in 1972 de eerste grote hit van Michael Jackson in Nederland. Zie de link in de online catalogus voor digitale levering via SheetMusicPlus of neem contact op voor levering op papier.

arr. John Bouwmans, bestelnummer: SMP-125M

Bezetting:	TTBB/Piano
Taal:	Engels
Tijdsduur ca.:	2:25
Aantal pagina's:	K: 3 / V: 6
Prijs:	$ 2,99 (via Sheet Music Plus)

K = Koorpartituur, V = Volledige partituur

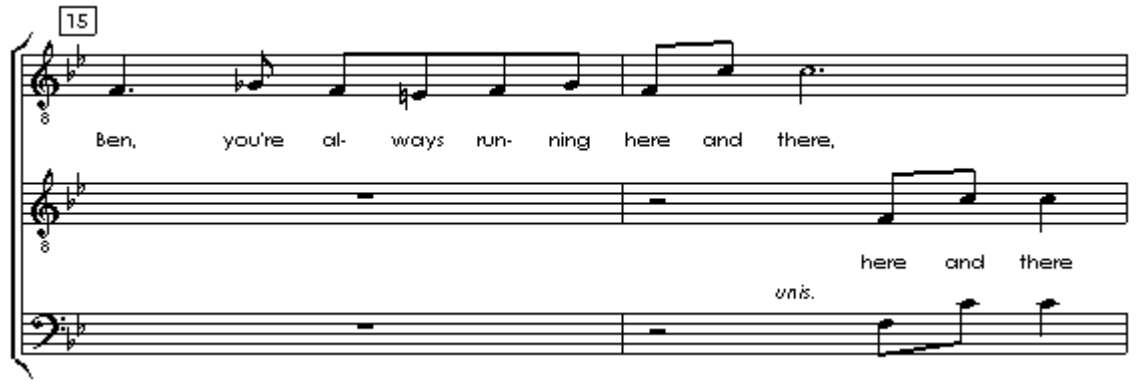

© 2025 Music4voices, Bodegraven, Nederland (www.music4voices.nl)

Perhaps love

Lied uit 1981 van John Denver. Hij zong het zowel solo als samen met Plácido Domingo. Zie de link in de online catalogus voor digitale levering via SheetMusicPlus of neem contact op voor levering op papier.

arr. John Bouwmans, bestelnummer: SMP-127M

Bezetting:	TTBB/Piano
Taal:	Engels
Tijdsduur ca.:	3:00
Aantal pagina's:	K: 4 / V: 8
Prijs:	$ 2,99 (via Sheet Music Plus)

K = Koorpartituur, V = Volledige partituur

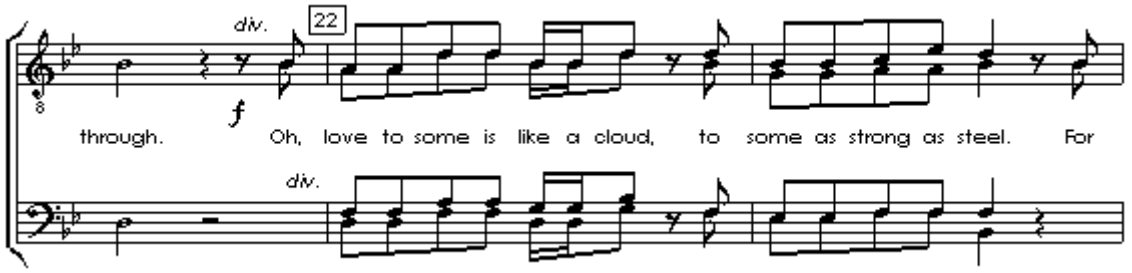

Give a little bit

Een hit van de Britse band Supertramp uit 1977. Zie de link in de online catalogus voor digitale levering via SheetMusicPlus of neem contact op voor levering op papier.

arr. John Bouwmans, bestelnummer: SMP-129M

Bezetting:	TTBB/Piano
Taal:	Engels
Tijdsduur ca.:	2:50
Aantal pagina's:	K: 4 / V: 7
Prijs:	$ 2,99 (via Sheet Music Plus)

K = Koorpartituur, V = Volledige partituur

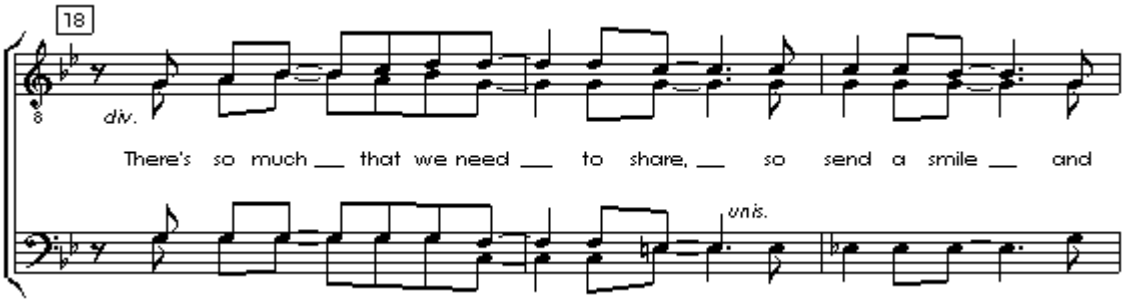

© 2025 Music4voices, Bodegraven, Nederland (www.music4voices.nl)

Medley from The Sound of Music

Met gedeelten uit The Sound of Music, Maria, Edelweiss, Climb Ev'ry Mountain en Do-Re-Mi. Zie de link in de online catalogus voor digitale levering via SheetMusicPlus of neem contact op voor levering op papier.

arr. John Bouwmans, bestelnummer: SMP-132M

Bezetting:	TTBB/Piano
Taal:	Engels
Tijdsduur ca.:	8:10
Aantal pagina's:	K: 10 / V: 21
Prijs:	$ 3,99 (via Sheet Music Plus)

K = Koorpartituur, V = Volledige partituur

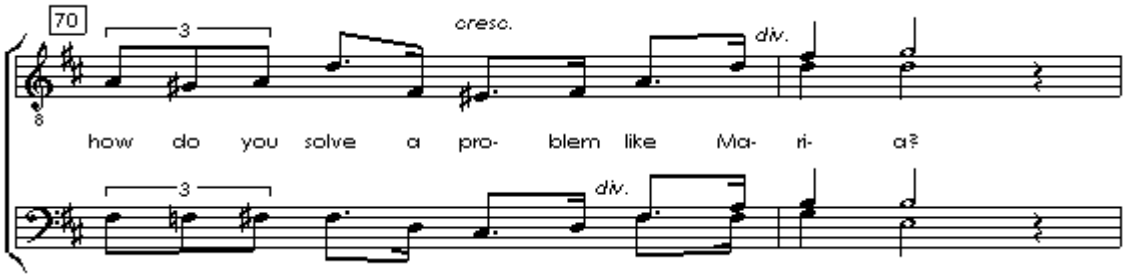

© 2025 Music4voices, Bodegraven, Nederland (www.music4voices.nl)

Opera, Operette en Licht Klassiek voor mannenkoor

Au fond du temple saint

Het bekende duet uit de opera Les Pêcheurs de Perles (De Parelvissers) van Bizet, maar nu voor 4-stemmig mannenkoor.

arr. John Bouwmans, bestelnummer: M4V-201M

Bezetting:	TTBB/Piano
Taal:	Frans
Tijdsduur ca.:	3:00
Aantal pagina's:	K: 2 / V: 6
Prijs:	K: 0,80 / V: 1,95

K = Koorpartituur, V = Volledige partituur

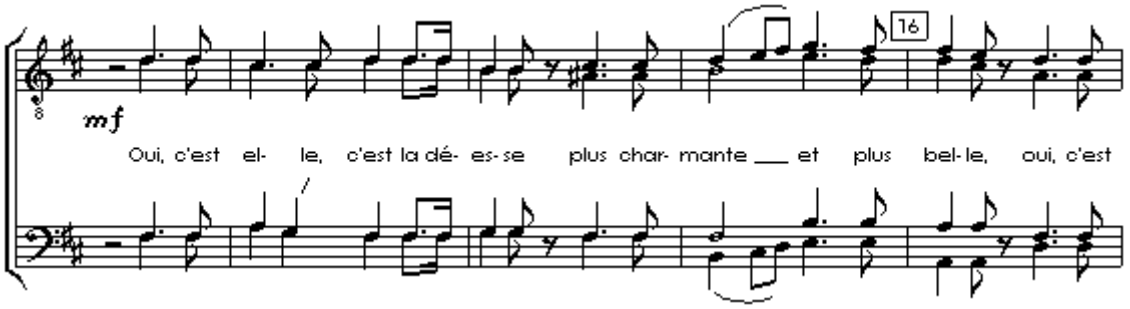

Humming chorus

Een keertje niet op tekst zingen, maar een heel lied neuriën. Dat kan met deze ingetogen melodie uit de opera Madame Butterfly van Giacomo Puccini. Voornamelijk 1-stemmig met een 4-stemmig slot.

arr. John Bouwmans, bestelnummer: M4V-202M

Bezetting:	TTBB/Piano
Taal:	nvt
Tijdsduur ca.:	3:00
Aantal pagina's:	K: 1 / V: 3
Prijs:	K: 0,80 / V: 1,45

K = Koorpartituur, V = Volledige partituur

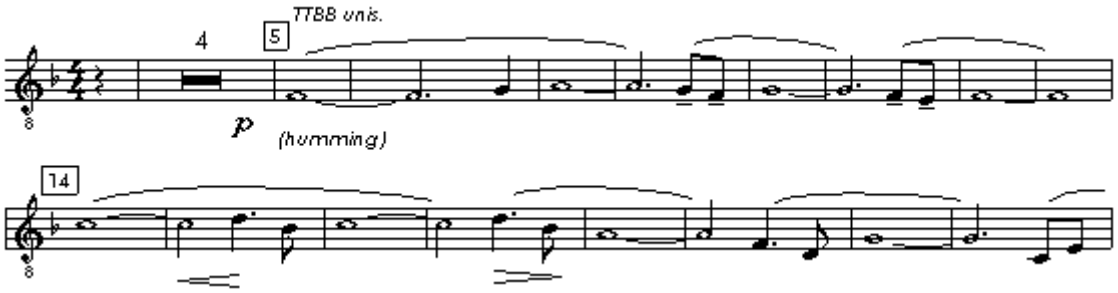

© 2025 Music4voices, Bodegraven, Nederland (www.music4voices.nl)

Lascia ch'io pianga

"Laat mij huilen om mijn harde lot en verlangen naar de vrijheid". Uit de opera Rinaldo van Händel.

arr. John Bouwmans, bestelnummer: M4V-203M

Bezetting:	TTBB/Piano
Taal:	Italiaans
Tijdsduur ca.:	3:00
Aantal pagina's:	K: 2 / V: 3
Prijs:	K: 0,80 / V: 1,45

K = Koorpartituur, V = Volledige partituur

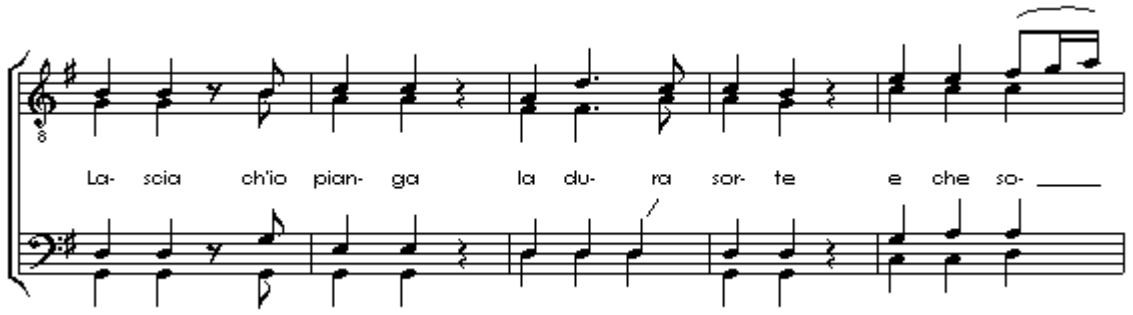

Plaisir d'amour

"Liefdesgeluk duurt slechts even, liefdesverdriet een heel leven". Een prachtige melodie van de 19e-eeuwse Franse componist Jean-Paul Martini, die de basis vormde voor de evergreen *Can't help falling in love* van Elvis Presley.

arr. John Bouwmans, bestelnummer: M4V-205M

Bezetting:	TTBB/Piano
Taal:	Frans
Tijdsduur ca.:	2:45
Aantal pagina's:	K: 2 / V: 6
Prijs:	K: 0,80 / V: 1,95

K = Koorpartituur, V = Volledige partituur

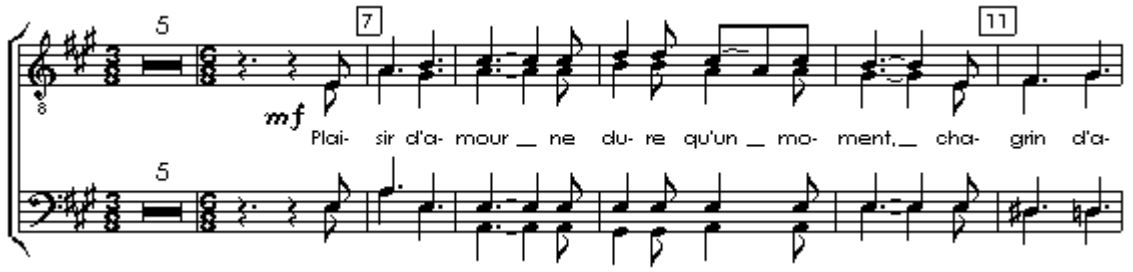

Ook verkrijgbaar in G (1 toon lager)

© 2025 Music4voices, Bodegraven, Nederland (www.music4voices.nl)

Plaisir d'amour

"Liefdesgeluk duurt slechts even, liefdesverdriet een heel leven". Een prachtige melodie van de 19e-eeuwse Franse componist Jean-Paul Martini, die de basis vormde voor de evergreen *Can't help falling in love* van Elvis Presley.

arr. John Bouwmans, bestelnummer: M4V-205H

Bezetting:	TTB/Piano (3-stemmig)
Taal:	Frans
Tijdsduur ca.:	2:45
Aantal pagina's:	K: 2 / V: 6
Prijs:	K: 0,80 / V: 1,95

K = Koorpartituur, V = Volledige partituur

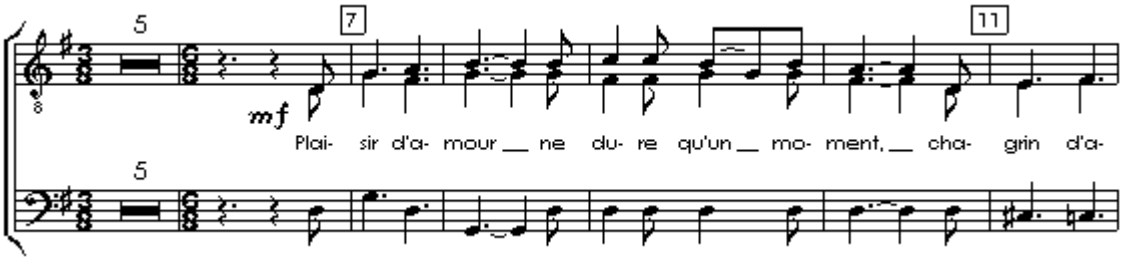

Berg' und Burgen

Berg' und Burgen schau'n herunter. Lied van Schumann op tekst van Heinrich Heine. "Onder het glinsterende oppervlak van een rivier schuilen verraderlijke stromingen. Zo is het ook met mijn geliefde, die glimlacht soms zo mooi …"

arr. John Bouwmans, bestelnummer: M4V-207M

Bezetting:	TTBB/Piano
Taal:	Duits
Tijdsduur ca.:	4:30
Aantal pagina's:	K: 2 / V: 6
Prijs:	K: 0,80 / V: 1,95

K = Koorpartituur, V = Volledige partituur

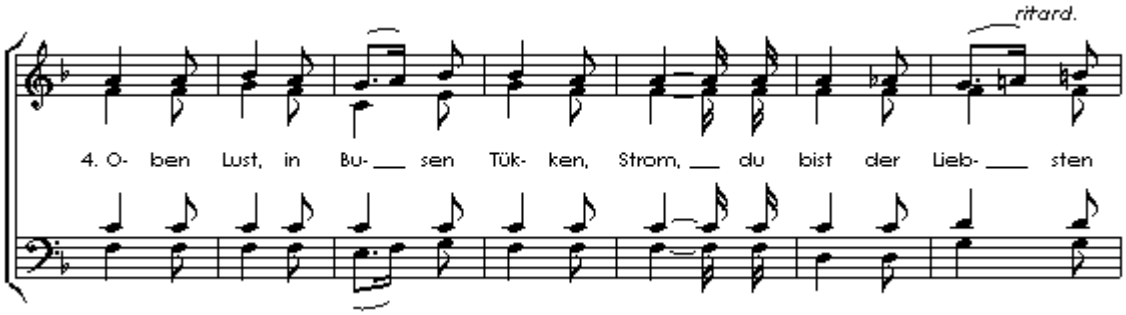

© 2025 Music4voices, Bodegraven, Nederland (www.music4voices.nl)

Mozart!

Vier Mozart-thema's (Dove Sono en Voi che sapete uit Le nozze di Figaro, Piu non si trovano en Luci care, luci belle), door de piano-begeleiding aan elkaar geregen met variaties op het thema van Eine kleine Nachtmusik.

arr. John Bouwmans, bestelnummer: M4V-209M

Bezetting:	TTBB/Piano
Taal:	Italiaans
Tijdsduur ca.:	3:00
Aantal pagina's:	K: 3 / V: 6
Prijs:	K: 1,30 / V: 1,95

K = Koorpartituur, V = Volledige partituur

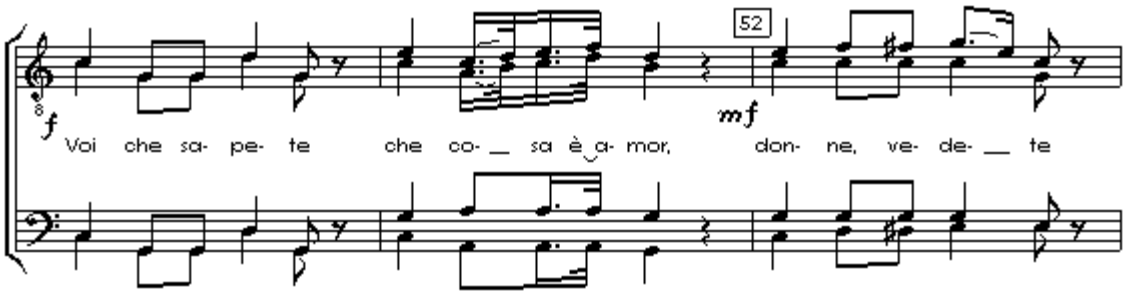

Sandmännchen

Ook bekend als 'Die Blümelein, sie schlafen' en afkomstig uit de cyclus 'Vierzehn Volkskinderlieder' van Johannes Brahms. De tekst gaat over het zandmannetje dat 's avonds de kinderen bezoekt met 'slaapzand'.

arr. John Bouwmans, bestelnummer: M4V-211M

Bezetting:	TTBB/Piano
Taal:	Duits
Tijdsduur ca.:	4:00
Aantal pagina's:	K: 2 / V: 3
Prijs:	K: 0,95 / V: 1,95

K = Koorpartituur, V = Volledige partituur

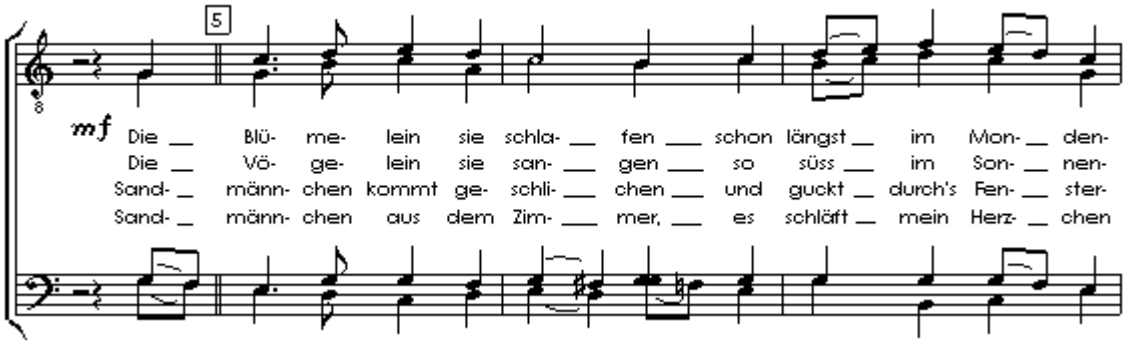

© 2025 Music4voices, Bodegraven, Nederland (www.music4voices.nl)

Chor der Landleute

'O du schöne Frühlingszeit' uit 'Die Verkaufte Braut' van Bedrich Smetana. Een lied over de lente waarin liefdes opbloeien, met de waarschuwing om daarbij wel behoedzaam te werk te gaan.

arr. John Bouwmans, bestelnummer: M4V-212M

Bezetting:	TTBB/Piano
Taal:	Duits
Tijdsduur ca.:	3:30
Aantal pagina's:	K: 4 / V: 8
Prijs:	K: 1,30 / V: 2,25

K = Koorpartituur, V = Volledige partituur

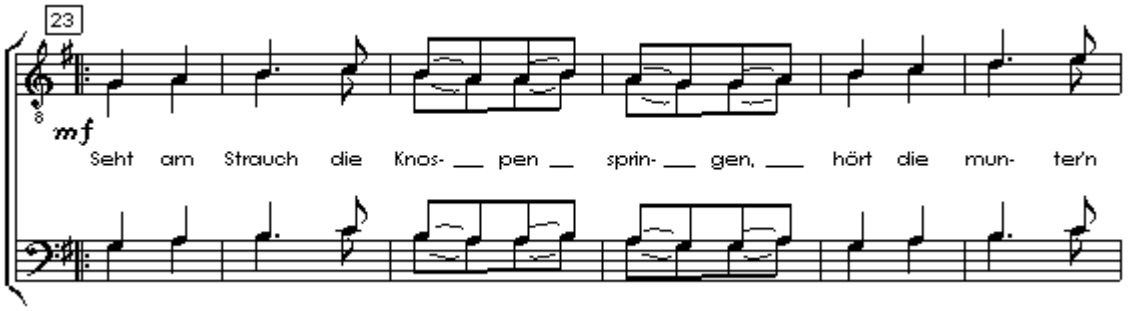

Caro mio ben

Deze tenor-aria van Tomasso Giordani over een - vooralsnog - onbeantwoorde liefde leent zich ook prima voor uitvoering door een koor.

arr. John Bouwmans, bestelnummer: M4V-218M

Bezetting:	TTBB/Piano
Taal:	Italiaans
Tijdsduur ca.:	2:20
Aantal pagina's:	K: 2 / V: 4
Prijs:	K: 0,95 / V: 2,00

K = Koorpartituur, V = Volledige partituur

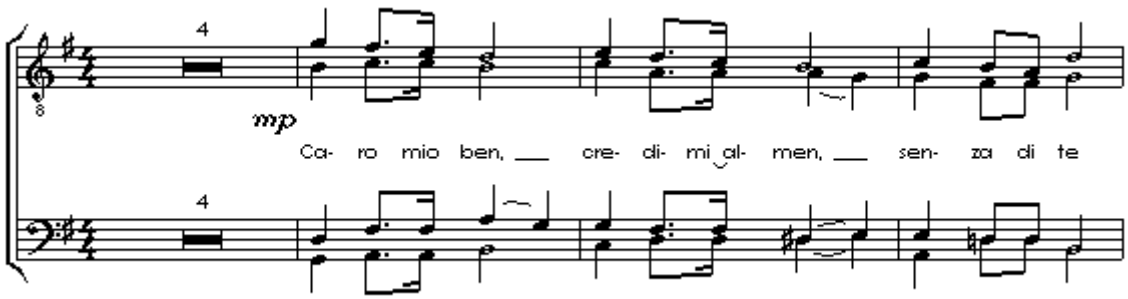

© 2025 Music4voices, Bodegraven, Nederland (www.music4voices.nl)

Abendsegen

Uit de opera "Hänsel und Gretel" van Engelbert Humperdinck. Beschikbaar met naar keuze de Duitse of de Engelse tekst (zie M4V-221) of tegen geringe meerprijs met beide teksten (afgedrukt op één A4 vel, voor- en achterzijde).

arr. John Bouwmans, bestelnummer: M4V-220M

Bezetting:	TTBB/Piano
Taal:	Duits
Tijdsduur ca.:	1:20 *
Aantal pagina's:	K: 1 / V: 3
Prijs:	K: 0,95 / V: 2,00

K = Koorpartituur, V = Volledige partituur

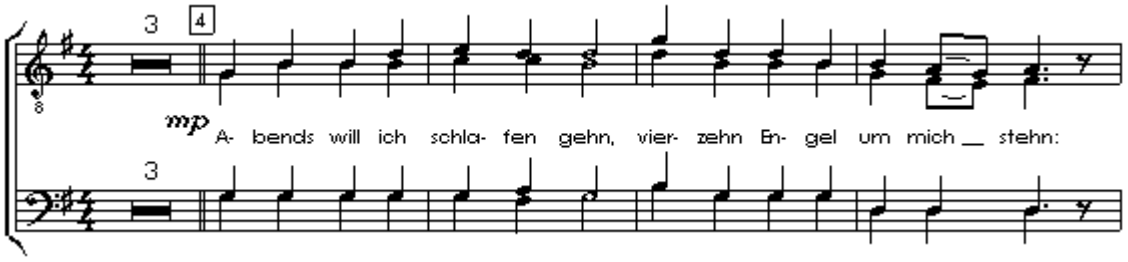

* Tijdsduur ca. 3 minuten met optioneel piano-intermezzo en herhaling

Evening Prayer

Uit de opera "Hänsel und Gretel" van Engelbert Humperdinck. Beschikbaar met naar keuze de Duitse (zie M4V-220) of de Engelse tekst of tegen geringe meerprijs met beide teksten (afgedrukt op één A4 vel, voor- en achterzijde).

arr. John Bouwmans, bestelnummer: M4V-221M

Bezetting:	TTBB/Piano
Taal:	Engels
Tijdsduur ca.:	1:20 *
Aantal pagina's:	K: 1 / V: 3
Prijs:	K: 0,95 / V: 2,00

K = Koorpartituur, V = Volledige partituur

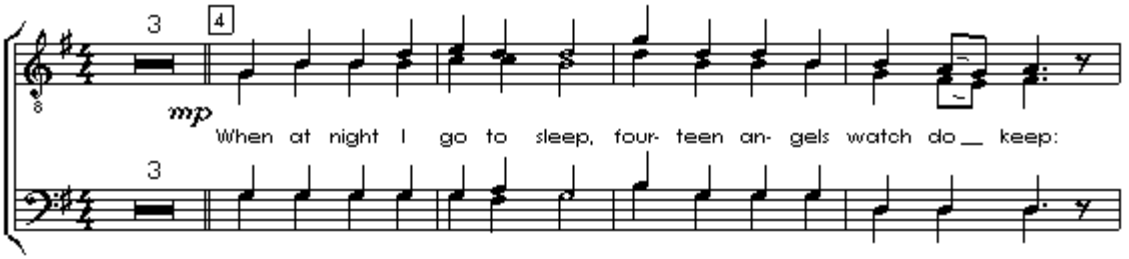

* Tijdsduur ca. 3 minuten met optioneel piano-intermezzo en herhaling

© 2025 Music4voices, Bodegraven, Nederland (www.music4voices.nl)

Ode an die Freude

Het slotkoor "Alle Menschen werden Brüder" uit de 9e symfonie van Ludwig van Beethoven. Dit arrangement bevat tweemaal het eerste couplet, eenmaal éénstemmig en eenmaal vierstemmig.

arr. John Bouwmans, bestelnummer: M4V-224M

Bezetting:	TTBB/Piano
Taal:	Duits
Tijdsduur ca.:	2:10
Aantal pagina's:	K: 1 / V: 4
Prijs:	K: 0,80 / V: 1,95

K = Koorpartituur, V = Volledige partituur

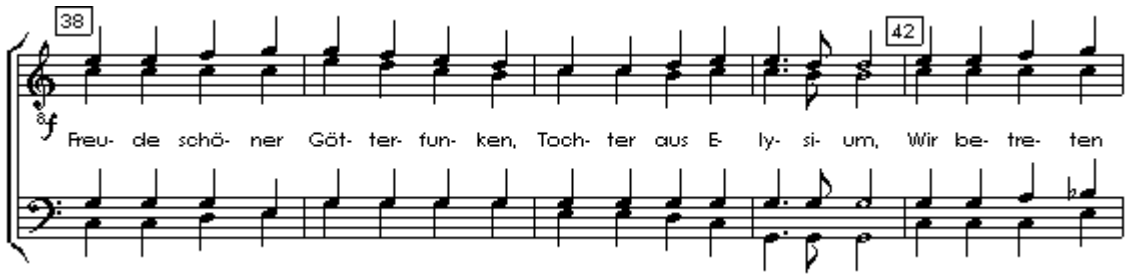

Ode an die Freude

Het slotkoor "Alle Menschen werden Brüder" uit de 9e symfonie van Ludwig van Beethoven. Dit arrangement bevat tweemaal het eerste couplet, eenmaal éénstemmig en eenmaal vierstemmig.

arr. John Bouwmans, bestelnummer: M4V-224H

Bezetting:	TTB/Piano (3-stemmig)
Taal:	Duits
Tijdsduur ca.:	2:10
Aantal pagina's:	K: 1 / V: 4
Prijs:	K: 0,80 / V: 1,95

K = Koorpartituur, V = Volledige partituur

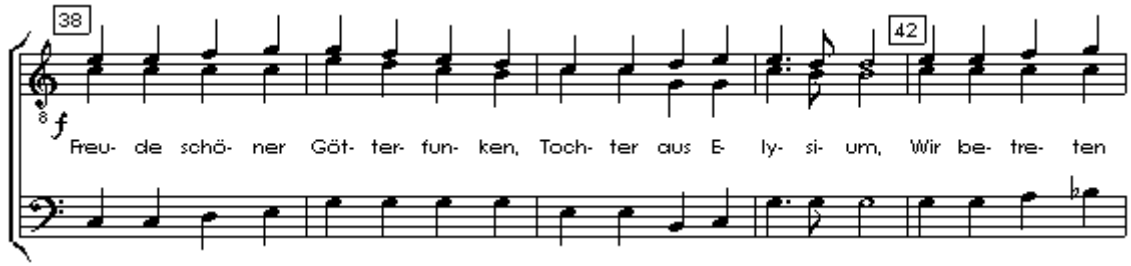

© 2025 Music4voices, Bodegraven, Nederland (www.music4voices.nl)

Passing by

"I did but see her passing by, and yet I love her till I die". Alleen al deze zin maakt dit lied tot een juweeltje. De tekst is van de 17e-eeuwse dichter Robert Herrick, de muziek van Edward Cockram Purcell (1853-1932).

arr. John Bouwmans, bestelnummer: M4V-225M

Bezetting:	TTBB/Piano
Taal:	Engels
Tijdsduur ca.:	1:40
Aantal pagina's:	K:1 / P: 2
Prijs:	K; 0,95 / V: 1,95

K = Koorpartituur, V = Volledige partituur

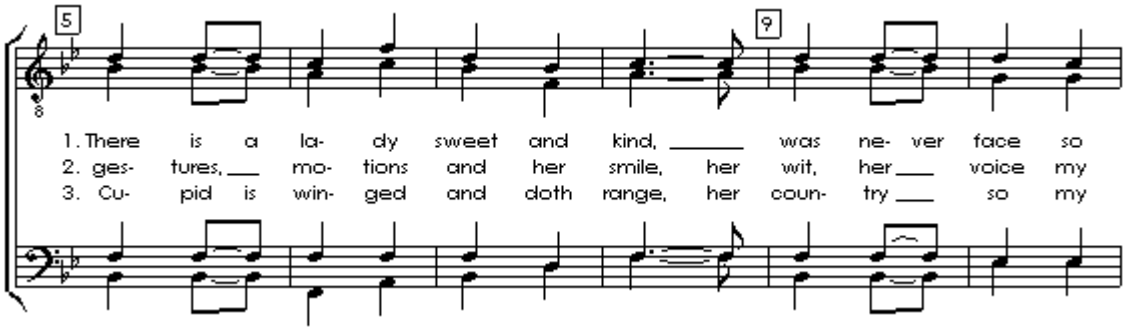

Ach, ich habe sie verloren

Duitse versie van de aria "Che farò senza Euridice" uit de opera "Orfeo ed Euridice" van Christoph Willibald Gluck.

arr. John Bouwmans, bestelnummer: M4V-226M

Bezetting:	TTBB/Piano
Taal:	Duits
Tijdsduur ca.:	3:20
Aantal pagina's:	K: 3 / V: 6
Prijs:	K: 1,30 / V: 2,25

K = Koorpartituur, V = Volledige partituur

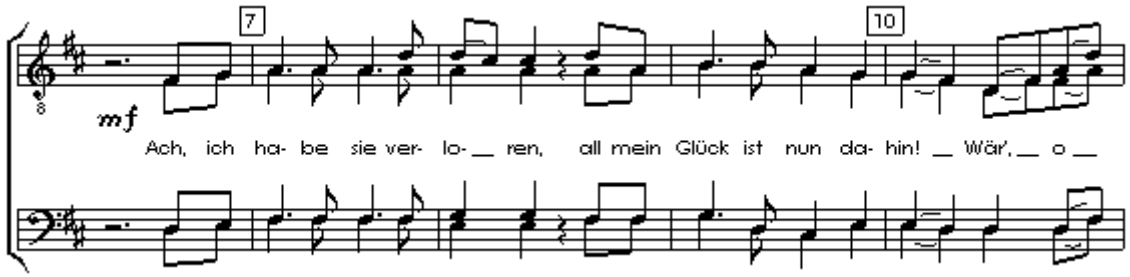

© 2025 Music4voices, Bodegraven, Nederland (www.music4voices.nl)

Wolgalied

In dit lied uit de operette "Der Zarewitsch" van Franz Lehár bezingt een soldaat die aan het Wolgastrand op wacht staat zijn eenzaamheid.

arr. John Bouwmans, bestelnummer: M4V-227M

Bezetting:	TTBB/Piano
Taal:	Duits
Tijdsduur ca.:	2:45
Aantal pagina's:	K: 2 / V: 4
Prijs:	K: 0,95 / V: 2,00

K = Koorpartituur, V = Volledige partituur

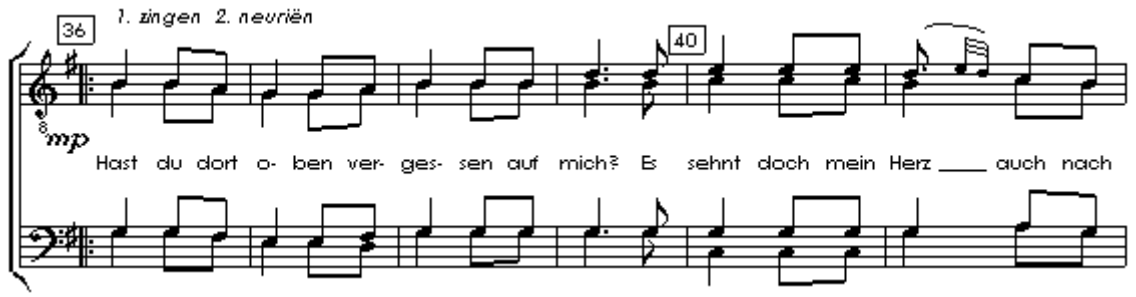

Die Forelle

Een iets vereenvoudigde versie van dit lied van Franz Schubert over de forel die in eerste instantie de visser te slim af lijkt te zijn, maar uiteindelijk toch gevangen wordt.

arr. John Bouwmans, bestelnummer: M4V-228M

Bezetting:	TTBB/Piano
Taal:	Duits
Tijdsduur ca.:	2:25
Aantal pagina's:	K: 2 / V: 7
Prijs:	K: 0,95 / V: 2,25

K = Koorpartituur, V = Volledige partituur

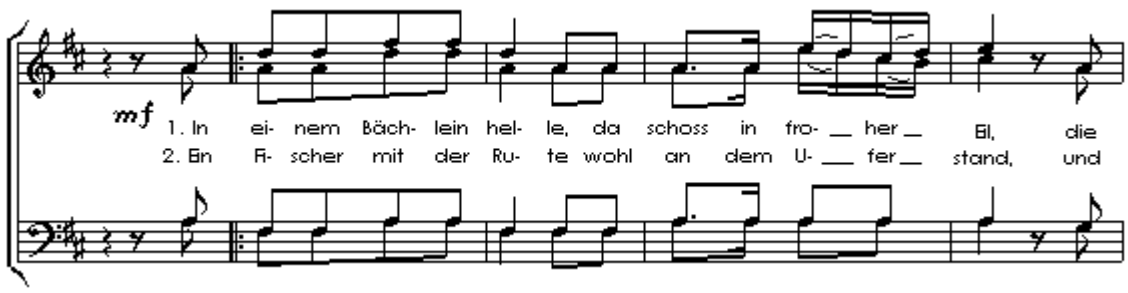

© 2025 Music4voices, Bodegraven, Nederland (www.music4voices.nl)

Volksmuziek uit diverse landen voor mannenkoor

In Dublin's fair city

Misschien wel het meest gezongen Ierse volksliedje: het verhaal van visverkoopster Molly Malone. Deze uitgave bevat een versie met de melodie in de 1e tenoren en een barbershop versie met de melodie in de 2e tenoren.

arr. John Bouwmans, bestelnummer: M4V-302M

Bezetting:	TTBB a cappella
Taal:	Engels
Tijdsduur ca.:	2:40
Aantal pagina's:	1
Prijs:	0,95

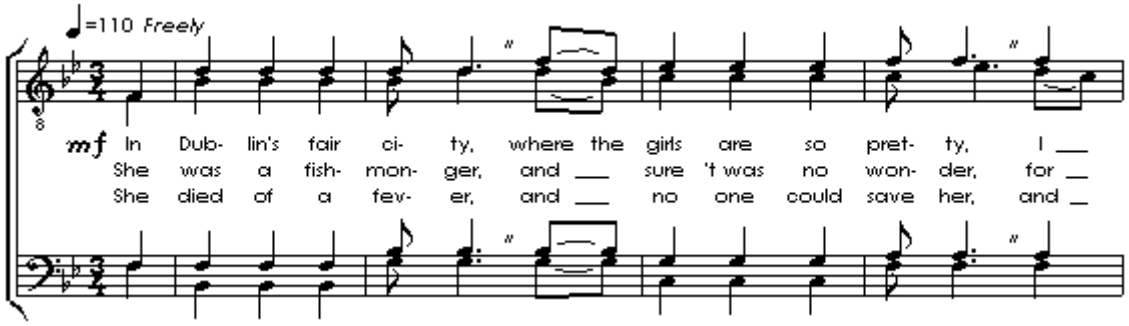

Rose of Tralee, The

Een romantische Ierse ballad.

arr. John Bouwmans, bestelnummer: M4V-304M

Bezetting:	TTBB a cappella *
Taal:	Engels
Tijdsduur ca.:	2:20
Aantal pagina's:	2
Prijs:	0,80

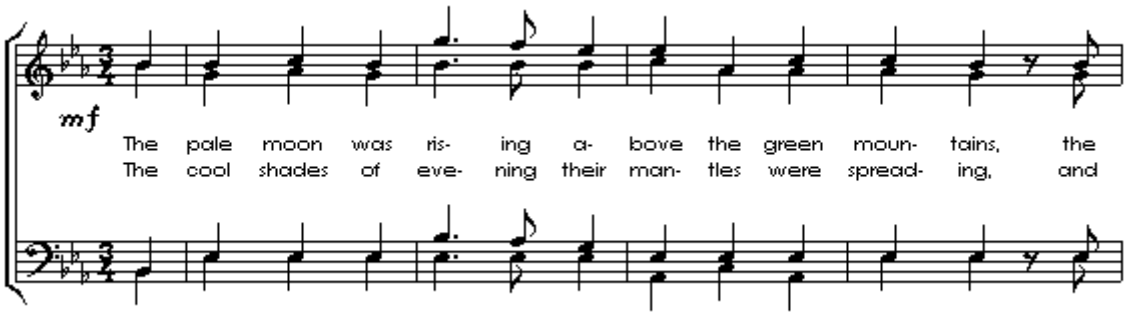

* Eenvoudige pianobegeleiding beschikbaar

© 2025 Music4voices, Bodegraven, Nederland (www.music4voices.nl)

4 Z-Afrikaanse Vrijheidsliederen

Vier vrijheidsliederen uit de tijd van de apartheid in Zuid-Afrika: *Thuma Mina*, *Asikhatali*, *Gabi Gabi* en *Nkosi Sikelel' iAfrika*.

arr. John Bouwmans, bestelnummer: M4V-305M

Bezetting:	TTBB a cappella
Taal:	Zuid-Afrikaans
Tijdsduur ca.:	6:20
Aantal pagina's:	4
Prijs:	1,30

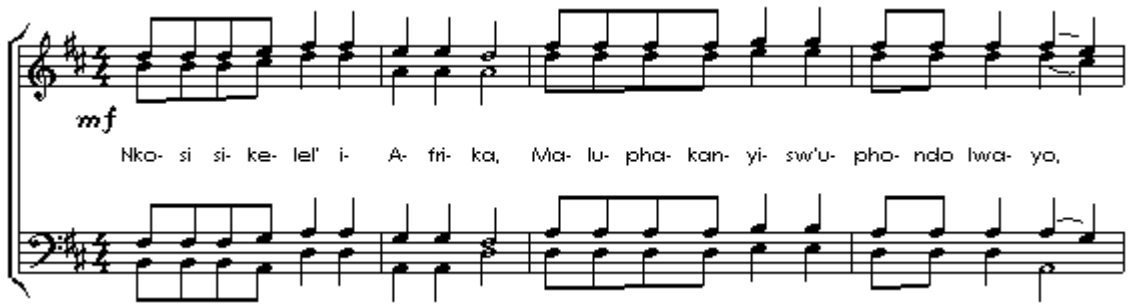

O Canada!

In deze 4-stemmige uitgave van het Canadese volkslied zijn zowel de Engelse, de Franse als de tweetalige tekst opgenomen. De laatste wordt bij officiële gelegenheden gezongen.

arr. John Bouwmans, bestelnummer: M4V-306M

Bezetting:	TTBB a cappella
Taal:	Engels / Frans / Gemengd
Tijdsduur ca.:	1:10
Aantal pagina's:	2
Prijs:	0,80

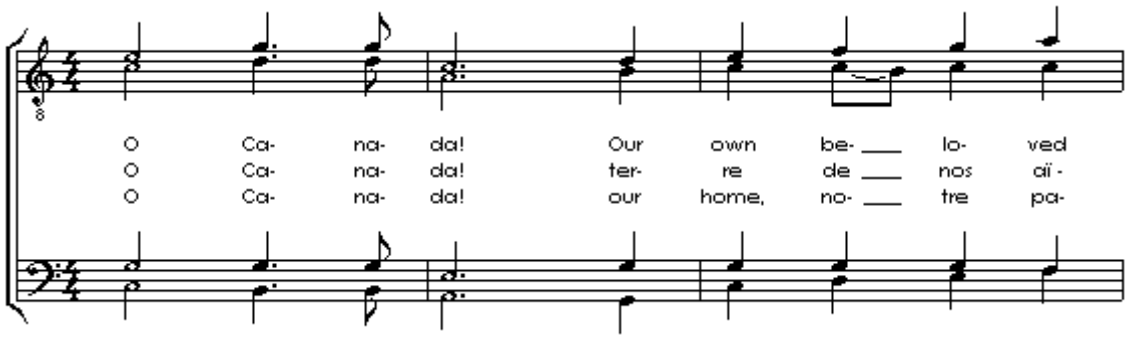

© 2025 Music4voices, Bodegraven, Nederland (www.music4voices.nl)

Peter, go ring dem bells

A cappella versie van deze bekende spiritual.

arr. John Bouwmans, bestelnummer: M4V-308M

Bezetting:	TTBB a cappella
Taal:	Engels
Tijdsduur ca.:	2:40
Aantal pagina's:	2
Prijs:	0,80

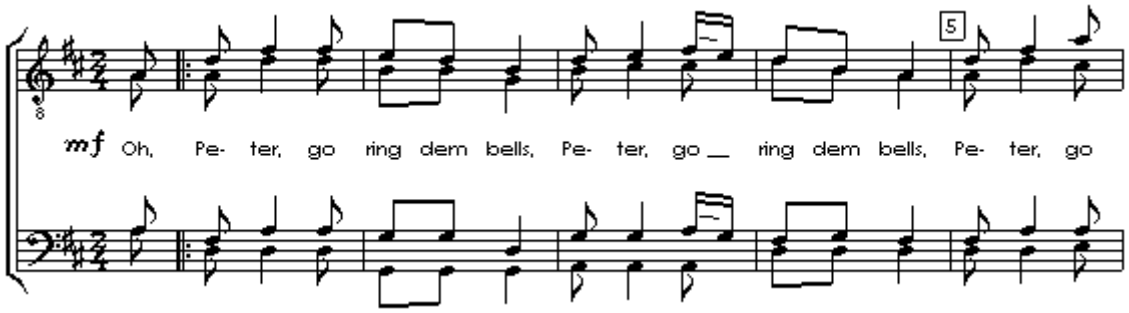

The wild rover

Bekende Ierse shanty over een jongeman, die op reis is gegaan door de wereld en overal de bloemetjes buiten heeft gezet. Hij komt terug naar zijn geboortedorp en heeft zich voorgenomen om zijn leven te beteren.

arr. John Bouwmans, bestelnummer: M4V-314M

Bezetting:	TTBB/Piano
Taal:	Engels
Tijdsduur ca.:	3:40
Aantal pagina's:	K: 2 / V: 4
Prijs:	K: 0,80 / V: 1,95

K = Koorpartituur, V = Volledige partituur

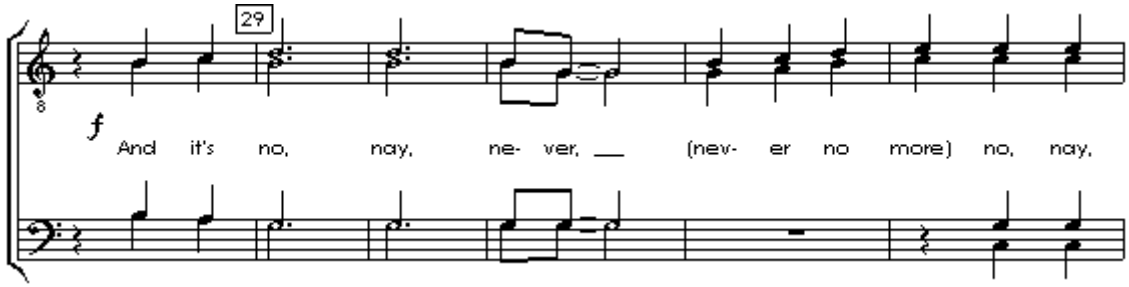

© 2025 Music4voices, Bodegraven, Nederland (www.music4voices.nl)

Only remembered

Schotse traditional die opnieuw bekendheid kreeg door de vertolking in de musical "War Horse" over een jongen die tijdens de oorlog zijn lievelingspaard moet afstaan aan het leger.

arr. John Bouwmans, bestelnummer: M4V-316M

Bezetting:	TTBB a.c.
Taal:	Engels
Tijdsduur ca.:	2:40
Aantal pagina's:	2
Prijs:	1,00

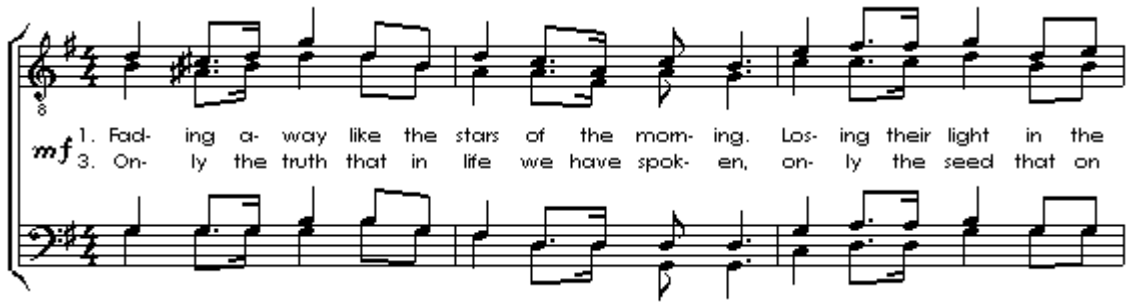

Goodbye Dolly Gray

Lied over een soldaat die naar het front gaat en afscheid neemt van zijn geliefde. Dit lied kreeg opnieuw bekendheid door de vertolking in de musical "War Horse".

arr. John Bouwmans, bestelnummer: M4V-317M

Bezetting:	TTBB/Piano
Taal:	Engels
Tijdsduur ca.:	3:30
Aantal pagina's:	K: 2 / V: 5
Prijs:	K: 0,95 / V: 2,00

K = Koorpartituur, V = Volledige partituur

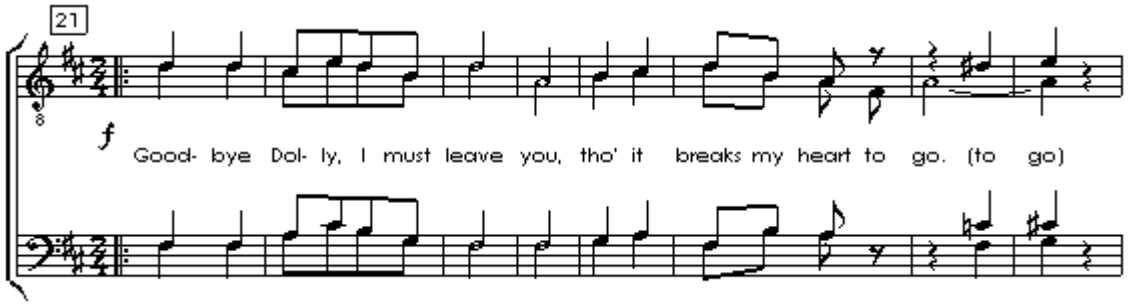

© 2025 Music4voices, Bodegraven, Nederland (www.music4voices.nl)

Funiculí - Funiculá

Dit vrolijke lied over de kabelbaan naar de Vesuvius bevat 2 van de 3 coupletten, op verzoek kan het 3e couplet worden toegevoegd.

arr. John Bouwmans, bestelnummer: M4V-319M

Bezetting:	TTBB / Piano
Taal:	Italiaans
Tijdsduur ca.:	2:50
Aantal pagina's:	K: 3 / V: 6
Prijs:	K: 0,95 / V: 2,00

K = Koorpartituur, V = Volledige partituur

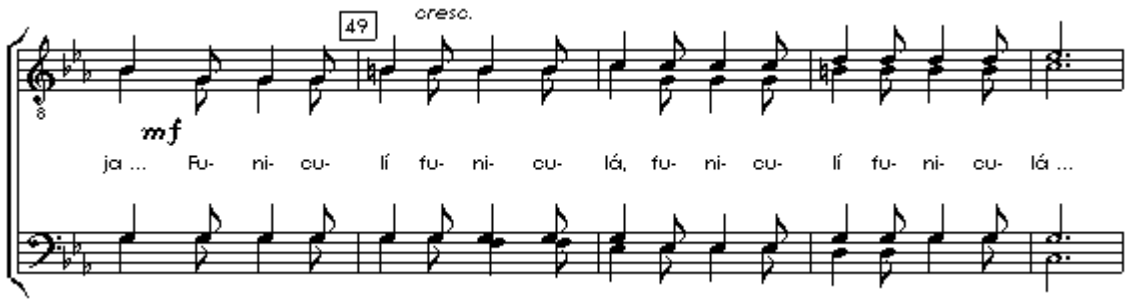

Waltzing Matilda

Dit lied over backpacking wordt ook wel het tweede volkslied van Australië genoemd.

arr. John Bouwmans, bestelnummer: M4V-321M

Bezetting:	TTBB a.c.
Taal:	Engels
Tijdsduur ca.:	3:30
Aantal pagina's:	3
Prijs:	1,00

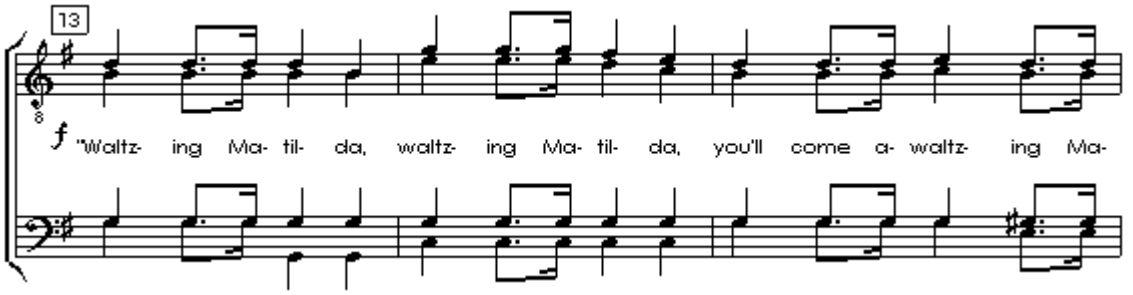

© 2025 Music4voices, Bodegraven, Nederland (www.music4voices.nl)

Le vieux chalet

Zwitsers volksliedje over een huisje in de bergen dat vervallen is door wind en weer, maar als nieuw wordt opgebouwd. A cappella lied, maar geleverd met een eenvoudige piano-begeleiding voor repeteren (en evt. uitvoeren).

arr. John Bouwmans, bestelnummer: M4V-324M

Bezetting:	TTBB a.c. of TTBB/Piano
Taal:	Frans
Tijdsduur ca.:	2:10
Aantal pagina's:	K: 2 / V: 1
Prijs:	K: 1,10 / P: 0,00

K = Koorpartituur, P = Piano-partituur

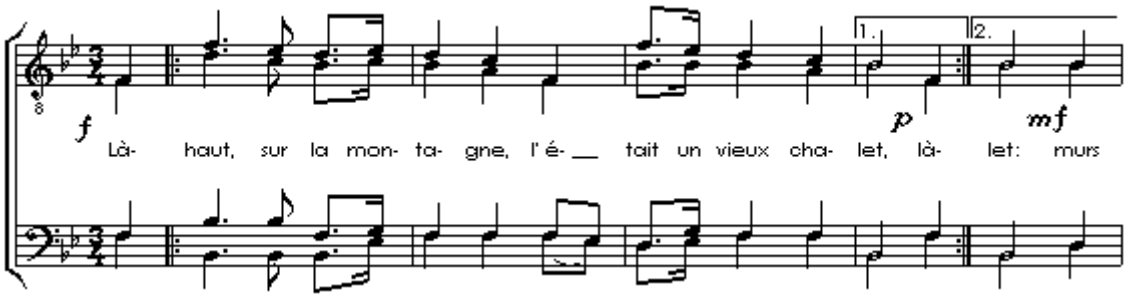

© 2025 Music4voices, Bodegraven, Nederland (www.music4voices.nl)

Overig repertoire voor mannenkoor

Nightfall in camp

Hymne die tijdens de Tweede Wereldoorlog met name door Canadese soldaten 's avonds voor het slapengaan werd gezongen.

arr. John Bouwmans, bestelnummer: M4V-402M

Bezetting:	TTBB a cappella
Taal:	Engels
Tijdsduur ca.:	2:40
Aantal pagina's:	1
Prijs:	0,80

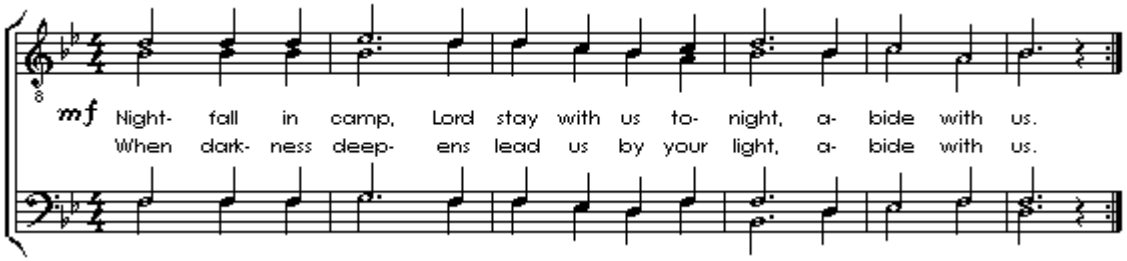

Abide with me / Amazing Grace

Een eenvoudige zetting van deze twee Engelse hymnes. Abide with me is in het Nederlands bekend als "Blijf mij nabij" en Amazing Grace werd in door Mieke Telkamp vertolkt onder de titel "Waarheen, waarvoor".

arr. John Bouwmans, bestelnummer: M4V-406M

Bezetting:	TTBB a cappella
Taal:	Engels
Tijdsduur ca.:	3:40 / 2:40
Aantal pagina's:	2
Prijs:	0,95

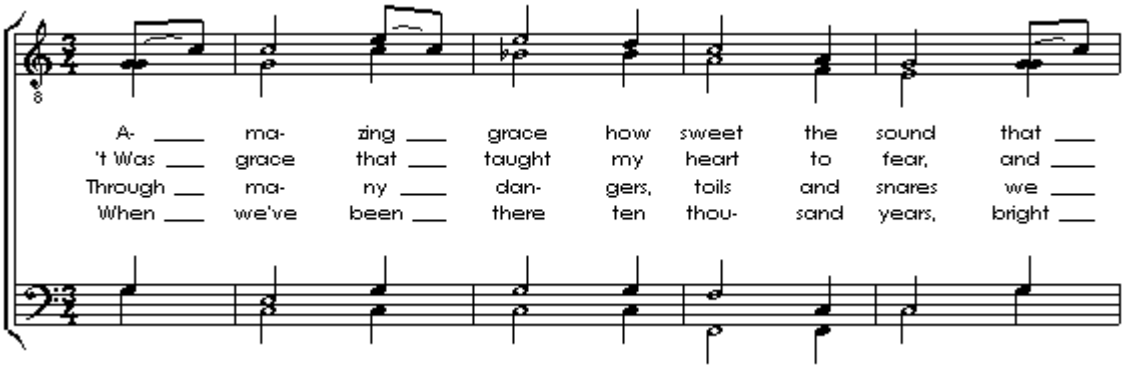

Met gratis pianobegeleiding voor het instuderen (en evt. ook voor de uitvoering)

© 2025 Music4voices, Bodegraven, Nederland (www.music4voices.nl)

Abide with me / Amazing Grace

Een eenvoudige zetting van deze twee Engelse hymnes. Abide with me is in het Nederlands bekend als "Blijf mij nabij" en Amazing Grace werd in door Mieke Telkamp vertolkt onder de titel "Waarheen, waarvoor".

arr. John Bouwmans, bestelnummer: M4V-406H

Bezetting:	TTB a cappella (3-stemmig)
Taal:	Engels
Tijdsduur ca.:	3:40 / 2:40
Aantal pagina's:	2
Prijs:	0,95

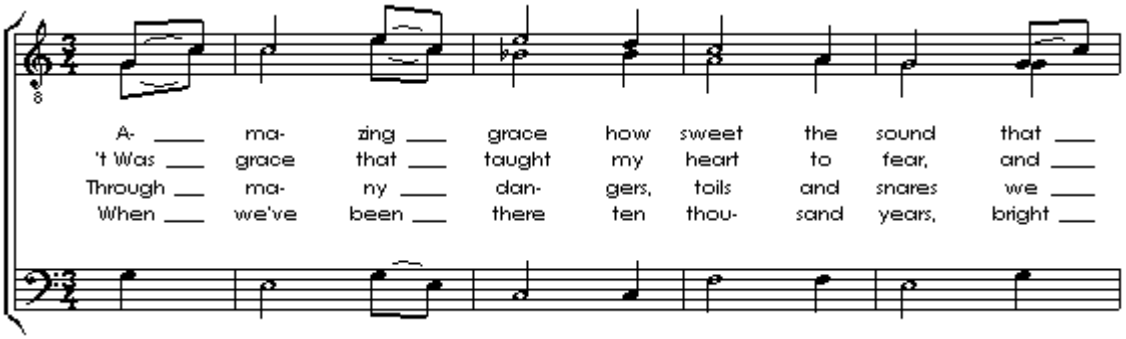

Met gratis pianobegeleiding voor het instuderen (en evt. ook voor de uitvoering)

Beautiful Isle of Somewhere

Dit lied uit 1897 werd o.a. gezongen door Jo Stafford en Vera Lynn. In 1934 maakte J. Poeltuyn onder de titel "Droomland" een vertaling die in de jaren '90 populair werd in de uitvoering door Paul de Leeuw en André Hazes.

arr. John Bouwmans, bestelnummer: M4V-407M

Bezetting:	TTBB/Piano
Taal:	Engels
Tijdsduur ca.:	2:20
Aantal pagina's:	K: 1 / V: 3
Prijs:	K: 0,95 / V: 2,00

K = Koorpartituur, V = Volledige partituur

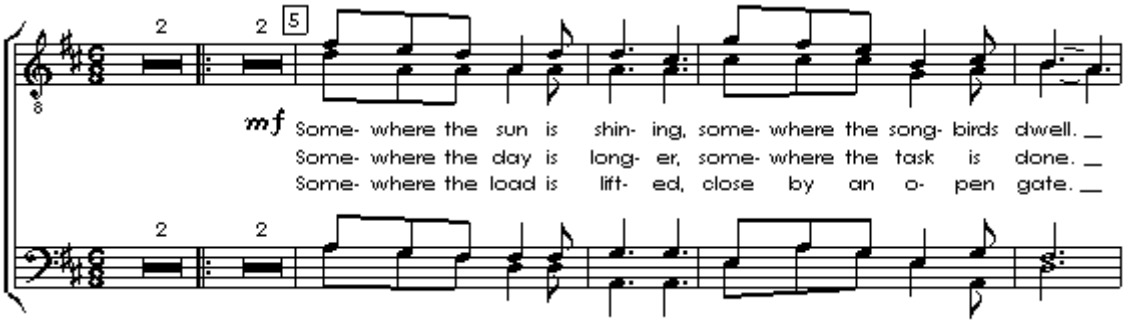

© 2025 Music4voices, Bodegraven, Nederland (www.music4voices.nl)

My Grandfather's Clock

Een lied over een klok die na 90 jaar trouwe dienst stopt met tikken op het moment dat het hart van zijn eigenaar stopt met slaan.

arr. John Bouwmans, bestelnummer: M4V-408M

Bezetting:	TTBB a.c.
Taal:	Engels
Tijdsduur ca.:	4:20
Aantal pagina's:	4
Prijs:	1,00

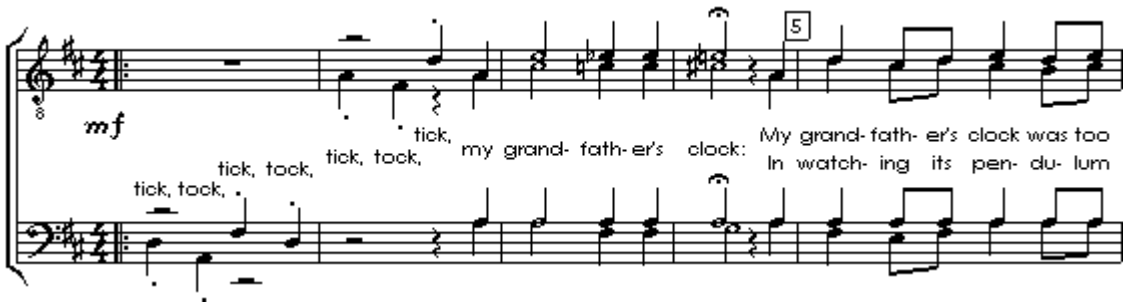

We shall overcome

Dit lied, van oorsprong verbonden aan de burgerrechtenbeweging in Amerika, wordt nog steeds veel gezongen bij protest-, herdenkings- en vredesbijeenkomsten wereldwijd.

arr. John Bouwmans, bestelnummer: M4V-409M

Bezetting:	TTBB/Piano
Taal:	Engels
Tijdsduur ca.:	3:50
Aantal pagina's:	K: 1 / V: 3
Prijs:	K: 0,95 / V: 2,00

K = Koorpartituur, V = Volledige partituur

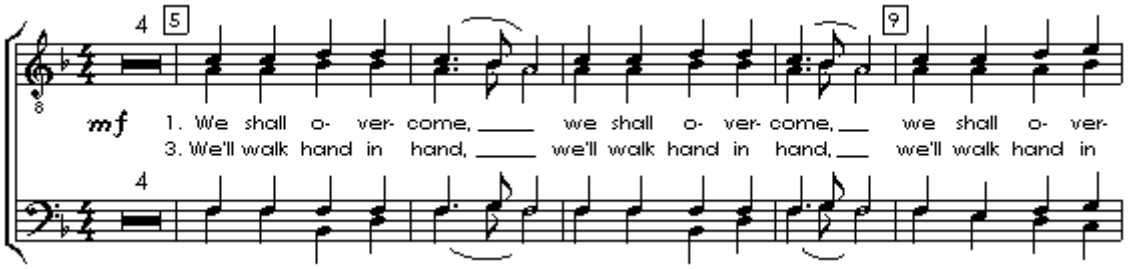

© 2025 Music4voices, Bodegraven, Nederland (www.music4voices.nl)

Land of Hope and Glory

Dit lied werd wereldberoemd in de versie van Vera Lynn en is tradioneel de afsluiting van de "Last night of the proms". Dit arrangement bestaat uit twee keer het refrein, eerst eenstemmig en in de herhaling vierstemmig.

arr. John Bouwmans, bestelnummer: M4V-410M

Bezetting:	TTBB/Piano
Taal:	Engels
Tijdsduur ca.:	2:30
Aantal pagina's:	K: 2 / V: 3
Prijs:	K: 0,95 / V: 2,00

K = Koorpartituur, V = Volledige partituur

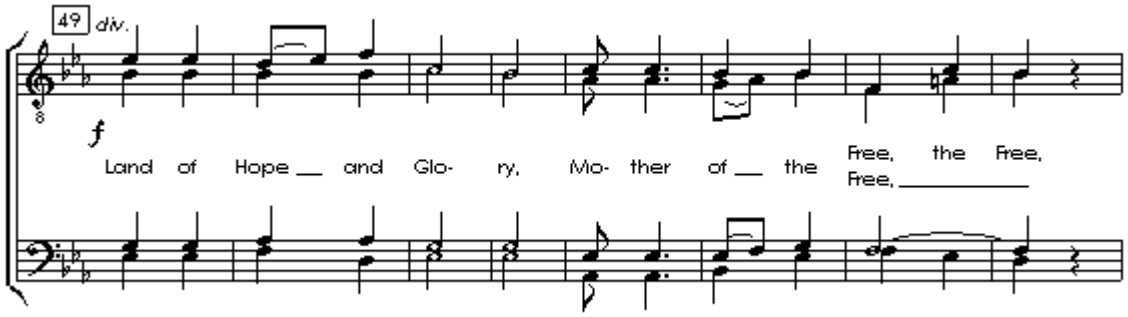

© 2025 Music4voices, Bodegraven, Nederland (www.music4voices.nl)

Kerstrepertoire voor Mannenkoor

Jul, jul, strålande jul

Een sfeervol kerstlied over het feest van het licht. Kan eventueel ook a cappella worden gezongen. Leverbaar met of zonder Nederlandse uitspraak.

arr. John Bouwmans, bestelnummer: M4V-501M

Bezetting:	TTBB/Piano
Taal:	Zweeds
Tijdsduur ca.:	3:00
Aantal pagina's:	K: 2 / V: 4
Prijs:	K: 1,30 / V: 2,30

K = Koorpartituur, V = Volledige partituur

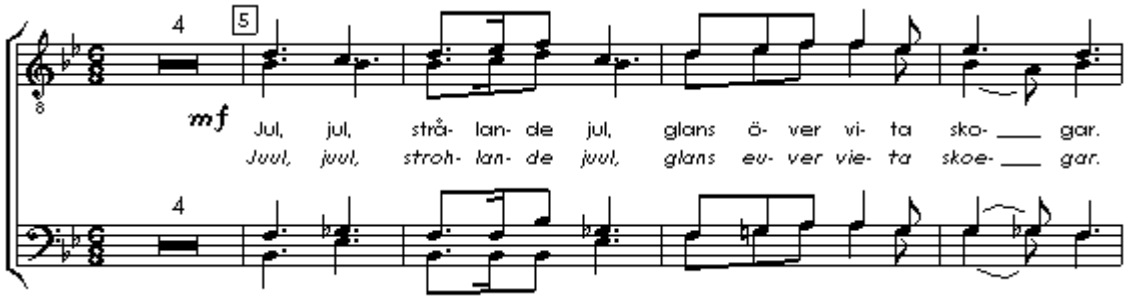

Deilig er Jorden

De tekst begint met "De wereld is prachtig" en besluit met "ons is een eeuwige redder geboren". Een majestueus kerstlied, o.a. zeer geschikt als opening van uw kerstconcert. Leverbaar met of zonder Nederlandse uitspraak.

arr. John Bouwmans, bestelnummer: M4V-503M

Bezetting:	TTBB a cappella
Taal:	Noors
Tijdsduur ca.:	2:30
Aantal pagina's:	1
Prijs:	0,80

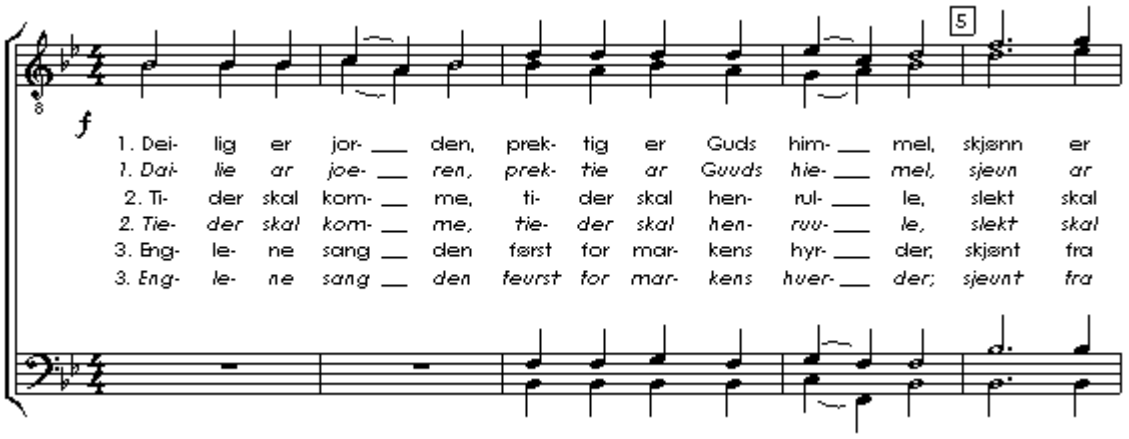

© 2025 Music4voices, Bodegraven, Nederland (www.music4voices.nl)

Sviat Gospod Bog nas

"Heilig de heer, onze God, de God van alle mensen". Russische hymne, geschreven door Tchaikovsky.

arr. John Bouwmans, bestelnummer: M4V-504M

Bezetting:	TTBB a cappella
Taal:	Russisch
Tijdsduur ca.:	1:40
Aantal pagina's:	1
Prijs:	0,80

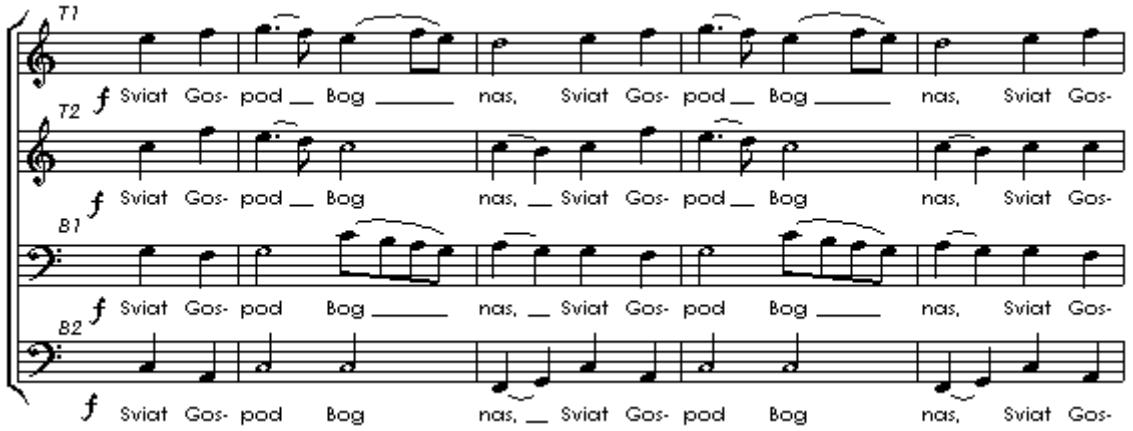

Hitsuji wa nemureri

Ook in Japan wordt het Kerstfeest gevierd. Dit lied gaat over de herders die de wacht houden bij hun schapen en de engelen die het goede nieuws komen brengen.

arr. John Bouwmans, bestelnummer: M4V-505M

Bezetting:	TTBB a cappella
Taal:	Japans
Tijdsduur ca.:	2:30
Aantal pagina's:	K: 1
Prijs:	K: 0,80

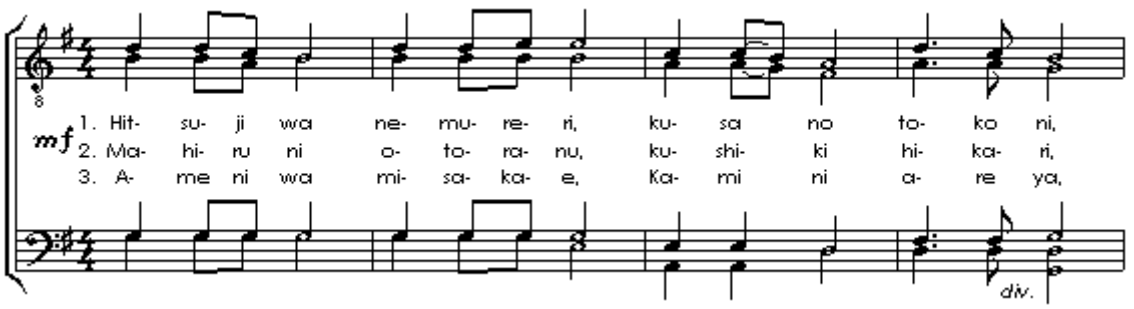

© 2025 Music4voices, Bodegraven, Nederland (www.music4voices.nl)

Nesem vám noviny

Kerstlied uit Tsjechië over de geboorte van het kind, in doeken gewikkeld en in een kribbe gelegd. Leverbaar met of zonder Nederlandse uitspraak.

arr. John Bouwmans, bestelnummer: M4V-507M

Bezetting:	TTBB/Piano
Taal:	Tsjechisch
Tijdsduur ca.:	1:45
Aantal pagina's:	K: 1 / V: 2
Prijs:	K: 0,80 / V: 1,45

K = Koorpartituur, V = Volledige partituur

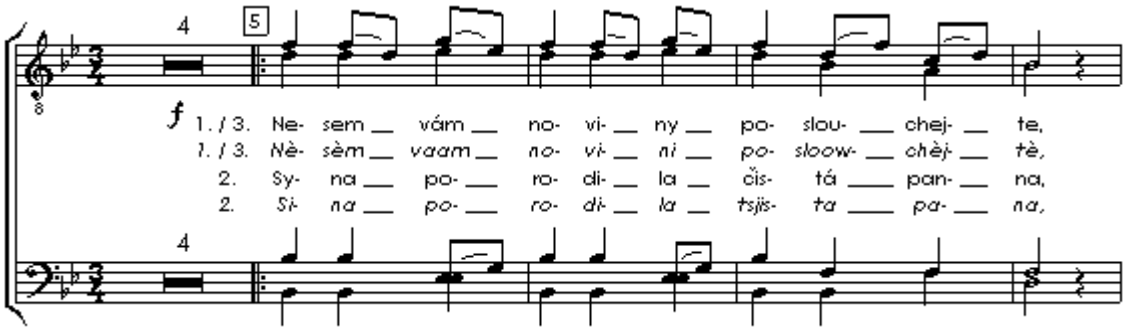

Hajej, Nynej, Ježíšku

Een Tsjechisch slaapliedje voor het kerstkind, in de Engelstalige versie bekend onder de naam "The rocking song". Leverbaar met of zonder Nederlandse uitspraak.

arr. John Bouwmans, bestelnummer: M4V-508M

Bezetting:	TTBB/Piano
Taal:	Tsjechisch
Tijdsduur ca.:	2:45
Aantal pagina's:	K: 1 / V: 2
Prijs:	K: 0,80 / V: 1,45

K = Koorpartituur, V = Volledige partituur

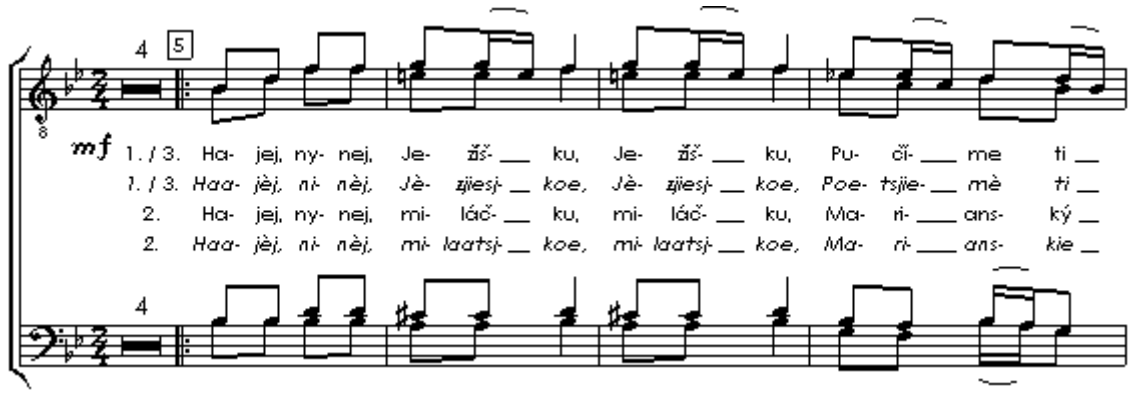

© 2025 Music4voices, Bodegraven, Nederland (www.music4voices.nl)

Astăzi s-a născut Hristos

Vrolijk kerstlied uit Roemenië. "Vandaag is Christus de Messias geboren. Prijst, zingt en verheugt u!". Leverbaar met of zonder Nederlandse uitspraak.

arr. John Bouwmans, bestelnummer: M4V-510M

Bezetting:	TTBB/Piano
Taal:	Roemeens
Tijdsduur ca.:	1:40
Aantal pagina's:	K: 1 / V: 2
Prijs:	K: 0,80 / V: 1,45

K = Koorpartituur, V = Volledige partituur

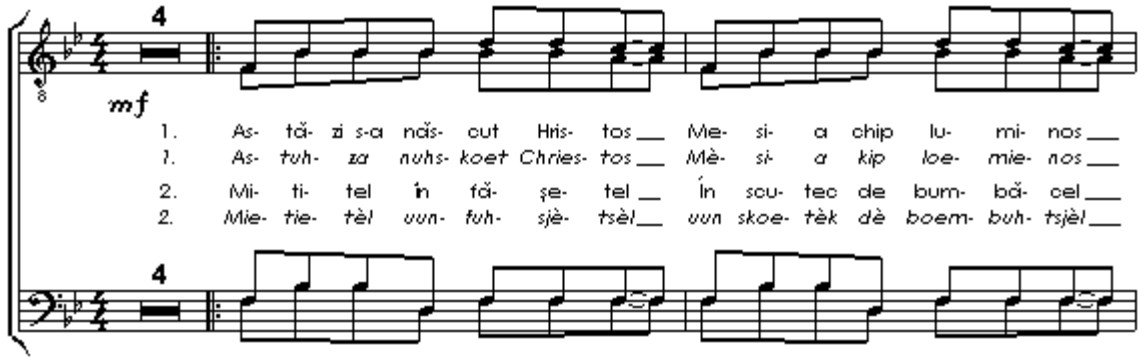

Entre le boeuf et l'âne gris

"Tussen de os en de ezel rust het kleine kindje". Sfeervol Frans kerstlied.

arr. John Bouwmans, bestelnummer: M4V-513M

Bezetting:	TTBB/Piano
Taal:	Frans
Tijdsduur ca.:	3:00
Aantal pagina's:	K: 1 / V: 3
Prijs:	K: 0,80 / V: 1,45

K = Koorpartituur, V = Volledige partituur

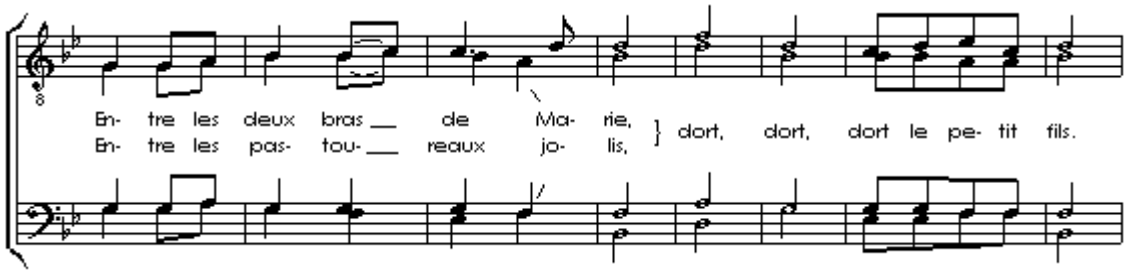

© 2025 Music4voices, Bodegraven, Nederland (www.music4voices.nl)

Minuit sonne au clocher blanc

Middernacht, de kerkklokken luiden 12 uur en de mensen gaan naar de kerk om het kerstfeest te vieren.

arr. John Bouwmans, bestelnummer: M4V-514M

Bezetting:	TTBB/Piano
Taal:	Frans
Tijdsduur ca.:	1:40
Aantal pagina's:	K: 1 / V: 2
Prijs:	K: 0,80 / V: 1,45

K = Koorpartituur, V = Volledige partituur

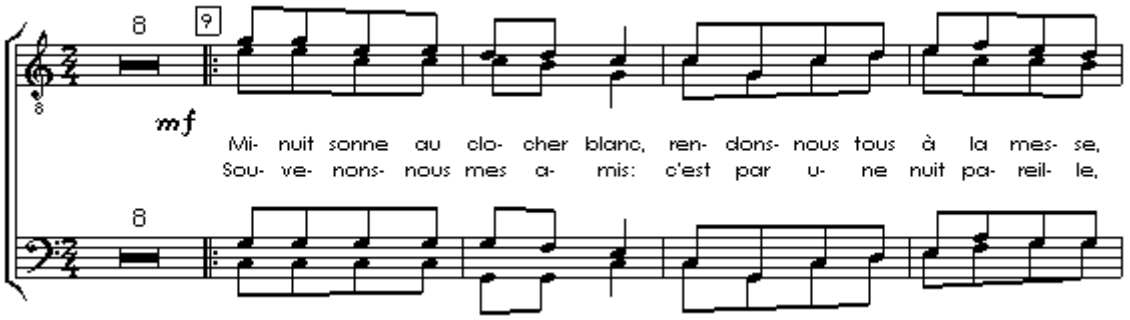

Angel Tidings

Oorspronkelijk een kerstlied uit Moravië (Tsjechië), maar met een Engelse tekst. "Glorie aan God in den hoge en vrede aan de mensen op aarde". Kan eventueel ook a cappella worden gezongen.

arr. John Bouwmans, bestelnummer: M4V-515M

Bezetting:	TTBB/Piano
Taal:	Engels
Tijdsduur ca.:	1:45
Aantal pagina's:	K: 1 / V: 2
Prijs:	K: 0,80 / V: 1,45

K = Koorpartituur, V = Volledige partituur

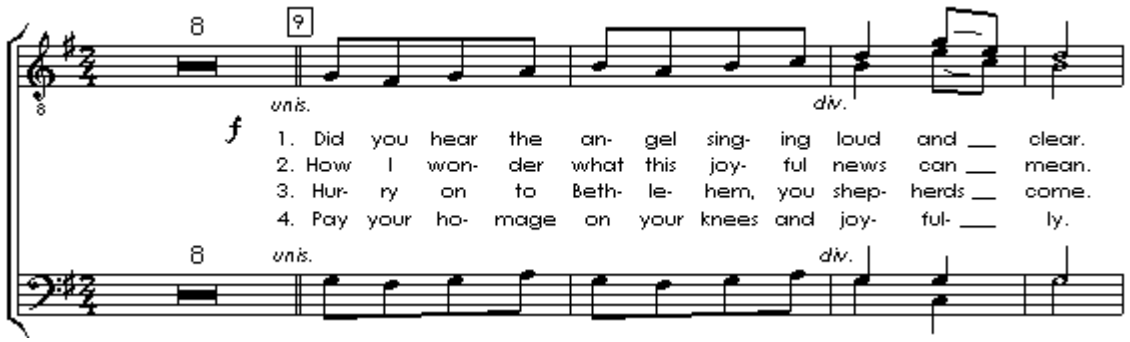

© 2025 Music4voices, Bodegraven, Nederland (www.music4voices.nl)

Fröhliche Weihnacht überall

"Gelukkig Kerstfeest klinkt het overal". Vrolijk Duits kerstlied.

arr. John Bouwmans, bestelnummer: M4V-516M

Bezetting:	TTBB a cappella
Taal:	Duits
Tijdsduur ca.:	2:00
Aantal pagina's:	1
Prijs:	0,80

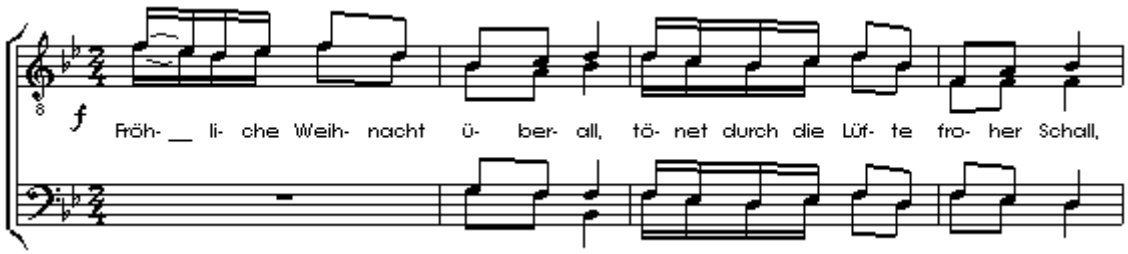

Deck the hall

Misschien wel een van de bekendste Engelse Christmas Carols.

arr. John Bouwmans, bestelnummer: M4V-517M

Bezetting:	TTBB a cappella
Taal:	Engels
Tijdsduur ca.:	1:30
Aantal pagina's:	1
Prijs:	0,80

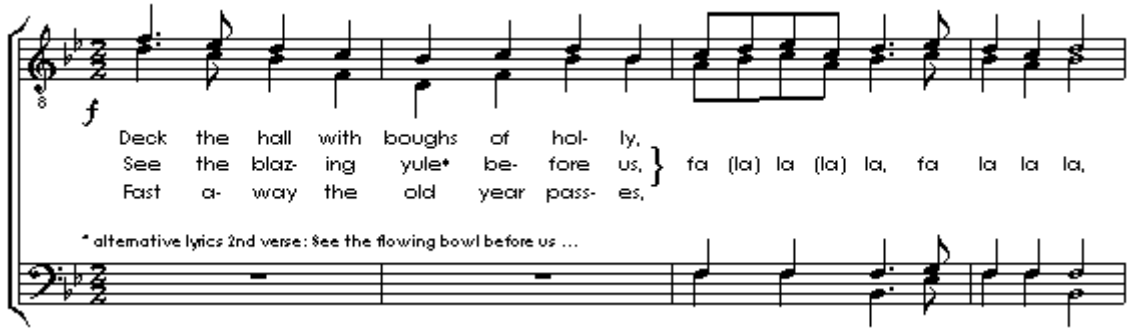

© 2025 Music4voices, Bodegraven, Nederland (www.music4voices.nl)

It's the most wonderful time …

… of the year! Dit lied is bij uitstek geschikt als feestelijke afsluiting van uw kerstconcert. Kan ook gedeeltelijk door een solist(e) worden gezongen.

arr. John Bouwmans, bestelnummer: M4V-519M

Bezetting:	TTBB/Piano
Taal:	Engels
Tijdsduur ca.:	1:40 *
Aantal pagina's:	K: 2 / V: 5
Prijs:	K: 1,30 / V: 3,05

K = Koorpartituur, V = Volledige partituur

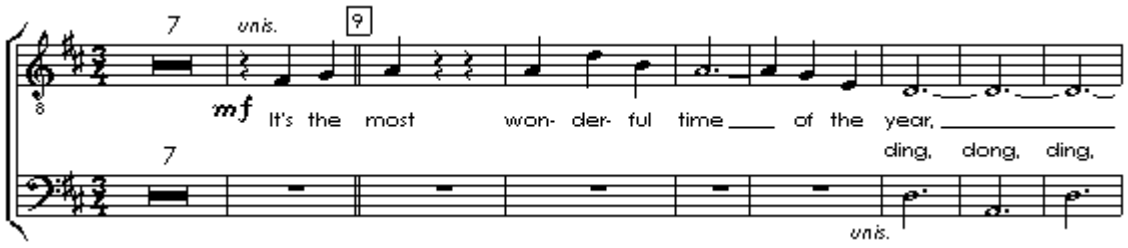

* Met herhaling uit te breiden tot 2:20

Ihr Hirten, o kommet

Kerstlied uit Tirol, waarin de herders worden uitgenodigd om het kind in de kribbe te komen bezoeken.

arr. John Bouwmans, bestelnummer: M4V-522M

Bezetting:	TTBB/Piano
Taal:	Duits
Tijdsduur ca.:	3:00
Aantal pagina's:	K: 1 / V: 3
Prijs:	K: 0,80 / V: 1,45

K = Koorpartituur, V = Volledige partituur

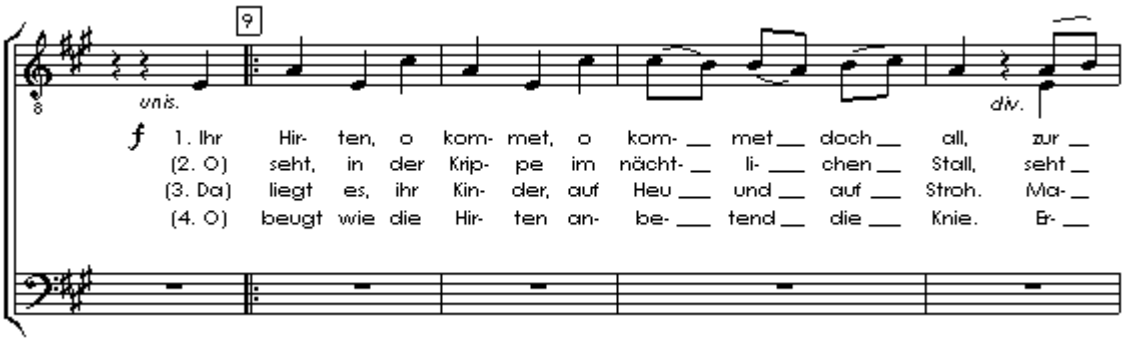

© 2025 Music4voices, Bodegraven, Nederland (www.music4voices.nl)

Hoe leit dit kindeke

Sfeervol Nederlands kerstlied.

arr. John Bouwmans, bestelnummer: M4V-523M

Bezetting:	TTBB a cappella
Taal:	Nederlands
Tijdsduur ca.:	2:20
Aantal pagina's:	1
Prijs:	0,80

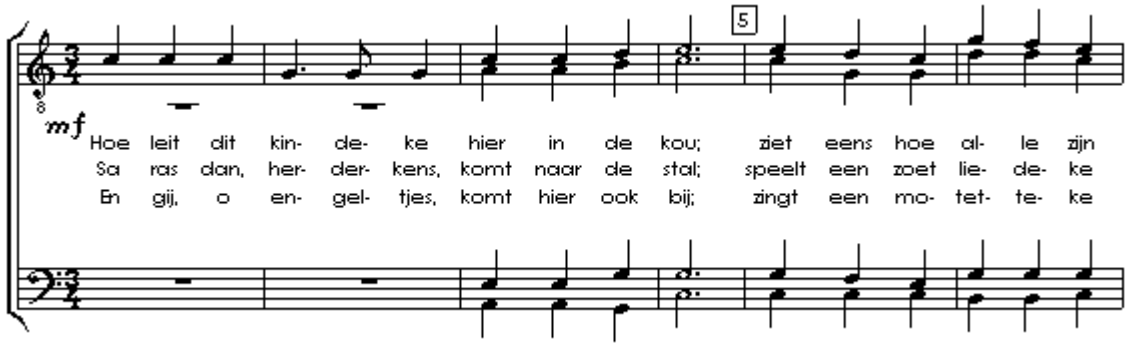

A la puerta del cielo

Kerstlied uit Spanje. Aan de poorten van de hemel verkopen ze schoentjes voor de engeltjes die op blote voeten lopen.

arr. John Bouwmans, bestelnummer: M4V-524M

Bezetting:	TTBB/Piano
Taal:	Spaans
Tijdsduur ca.:	2:20
Aantal pagina's:	K: 2 / V: 3
Prijs:	K: 0,80 / V: 1,45

K = Koorpartituur, V = Volledige partituur

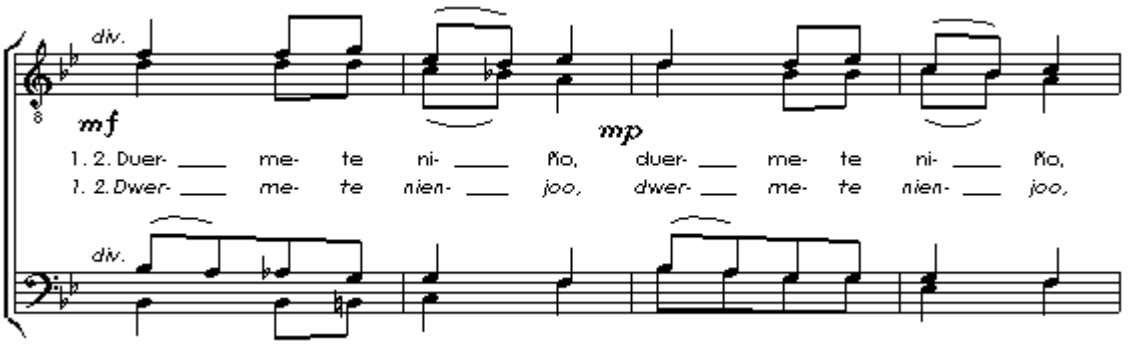

© 2025 Music4voices, Bodegraven, Nederland (www.music4voices.nl)

Schlaf wohl, du Himmelsknabe

Een sfeervol wiegenlied voor het kerstkind, ook bekend onder de naam "Weihnachtslied der Hirten".

arr. John Bouwmans, bestelnummer: M4V-526M

Bezetting:	TTBB/Piano
Taal:	Duits
Tijdsduur ca.:	3:00
Aantal pagina's:	K: 1 / V: 3
Prijs:	K: 0,80 / V: 1,45

K = Koorpartituur, V = Volledige partituur

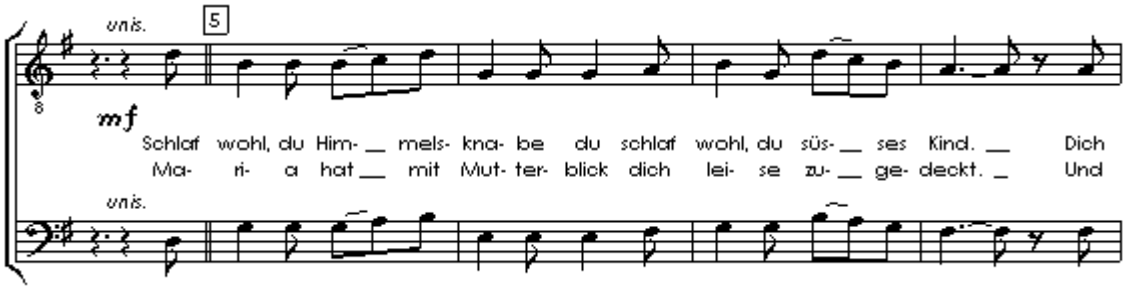

Nu 'oli

Hawaïaans kerstlied, gebaseerd op het Amerikaanse kerstlied "Glad tidings" van Fanny Crosby en Robert Lowry. Leverbaar met Hawaïaanse tekst, Nederlandse uitspraak of beide (voor-/achterzijde).

arr. John Bouwmans, bestelnummer: M4V-530M

Bezetting:	TTBB/Piano
Taal:	Hawaïaans
Tijdsduur ca.:	3:00
Aantal pagina's:	K: 1 / V: 3
Prijs:	K: 0,80 / V: 1,45

K = Koorpartituur, V = Volledige partituur

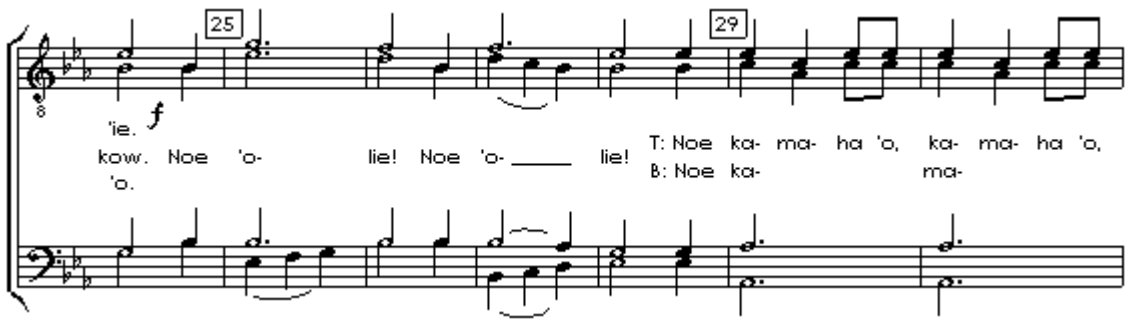

© 2025 Music4voices, Bodegraven, Nederland (www.music4voices.nl)

Angels from the realms of glory

Deze tekst wordt ook wel gezongen op de melodie van "Eer zij God in deze dagen", maar hier wordt de melodie gebruikt van Henry T. Smart.

arr. John Bouwmans, bestelnummer: M4V-531M

Bezetting:	TTBB/Piano
Taal:	Engels
Tijdsduur ca.:	2:30
Aantal pagina's:	K: 1 / V: 2
Prijs:	K: 0,80 / V: 1,45

K = Koorpartituur, V = Volledige partituur

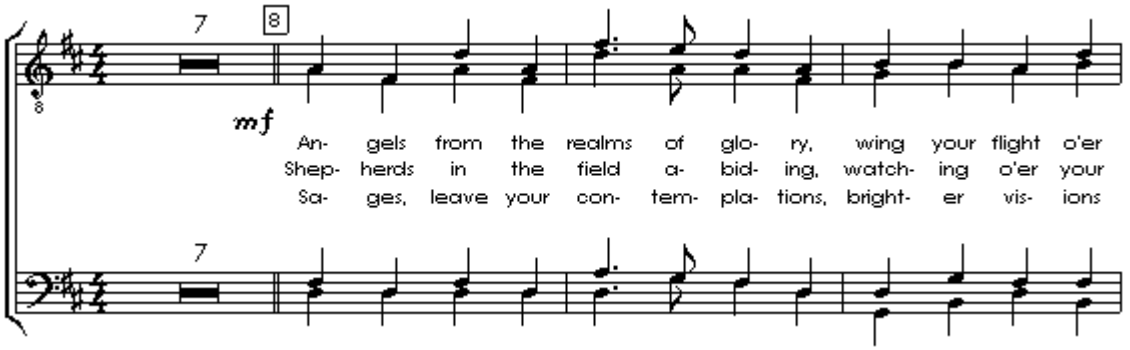

Coventry Carol

Een lied uit het eind van de Middeleeuwen over de bescherming van het kindje tegen Koning Herodes, die uit angst voor een nieuwe koning jacht maakt op alle pasgeborenen.

arr. John Bouwmans, bestelnummer: M4V-532M

Bezetting:	TTBB a cappella
Taal:	Engels
Tijdsduur ca.:	2:30
Aantal pagina's:	1
Prijs:	0,80

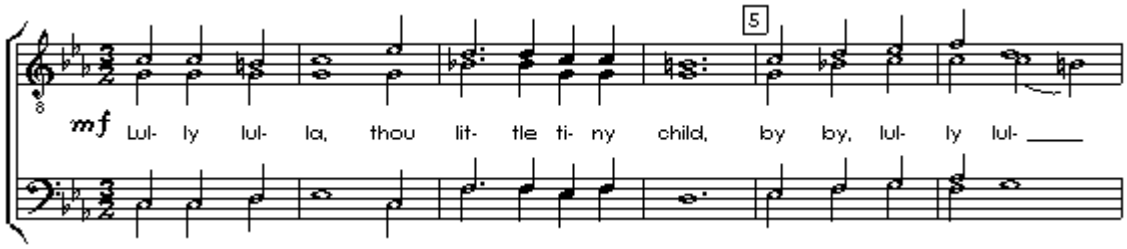

© 2025 Music4voices, Bodegraven, Nederland (www.music4voices.nl)

O du Fröhliche

O vrolijke, gezegende kersttijd! Van oorsprong een Siciliaans visserslied, in het begin van de 19e eeuw voorzien van deze Duitse tekst en daarmee geworden tot één van de meest populaire Duitse kerstliederen.

arr. John Bouwmans, bestelnummer: M4V-534M

Bezetting:	TTBB a cappella
Taal:	Duits
Tijdsduur ca.:	2:10
Aantal pagina's:	1
Prijs:	0,80

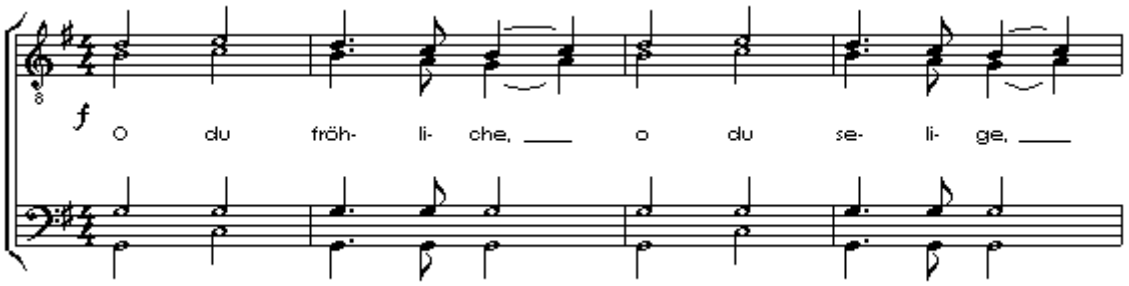

The little drummer boy

Wereldberoemd kerstlied over een jonge trommelaar die het kerstkind komt begroeten.

arr. John Bouwmans, bestelnummer: M4V-535M

Bezetting:	TTBB/Piano (evt. kleine trom)
Taal:	Engels
Tijdsduur ca.:	2:40
Aantal pagina's:	K: 2 / V: 5
Prijs:	K: 1,30 / V: 2,30

K = Koorpartituur, V = Volledige partituur

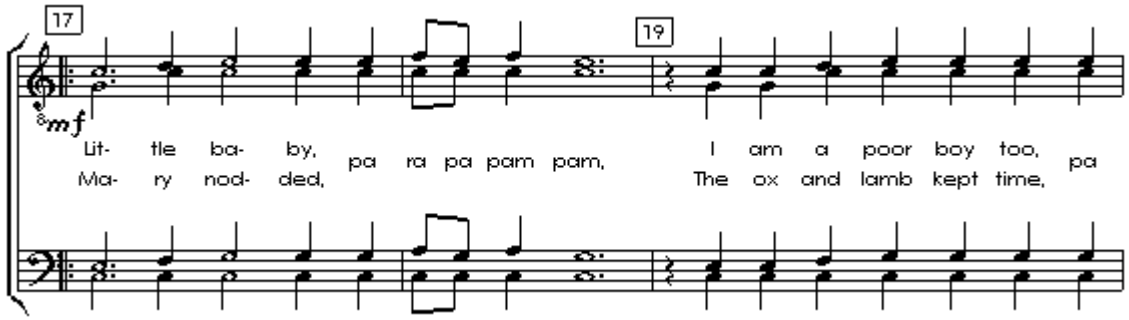

© 2025 Music4voices, Bodegraven, Nederland (www.music4voices.nl)

Rejoice and be merry

Vrolijke Engelse Christmas carol. Uitstekend geschikt als opening van een kerstconcert.

arr. John Bouwmans, bestelnummer: M4V-537M

Bezetting:	TTBB a cappella
Taal:	Engels
Tijdsduur ca.:	2:00
Aantal pagina's:	1
Prijs:	0,80

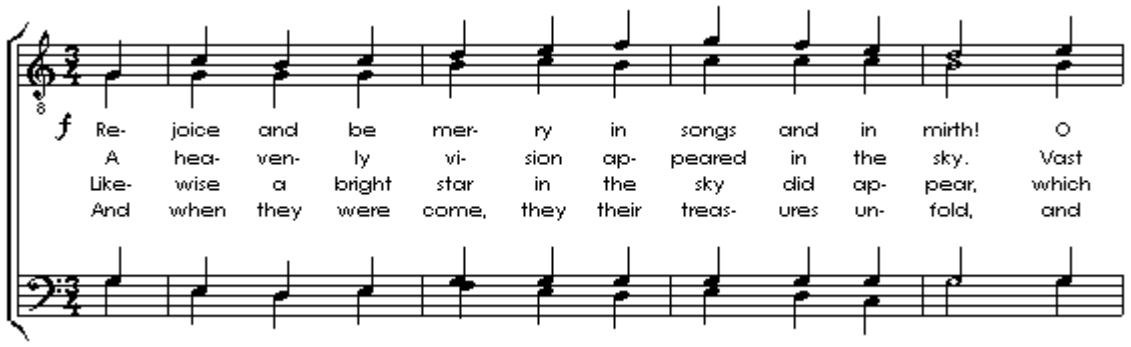

Vom Himmel hoch

Dit wordt na het 'Stille Nacht' wel het meest populaire kerstlied in Duitsland genoemd. Toegeschreven aan Maarten Luther en door Johann Sebastiaan Bach gebruikt in zijn Weihnachtsoratorium.

arr. John Bouwmans, bestelnummer: M4V-539M

Bezetting:	TTBB a cappella
Taal:	Duits
Tijdsduur ca.:	2:00
Aantal pagina's:	1
Prijs:	0,80

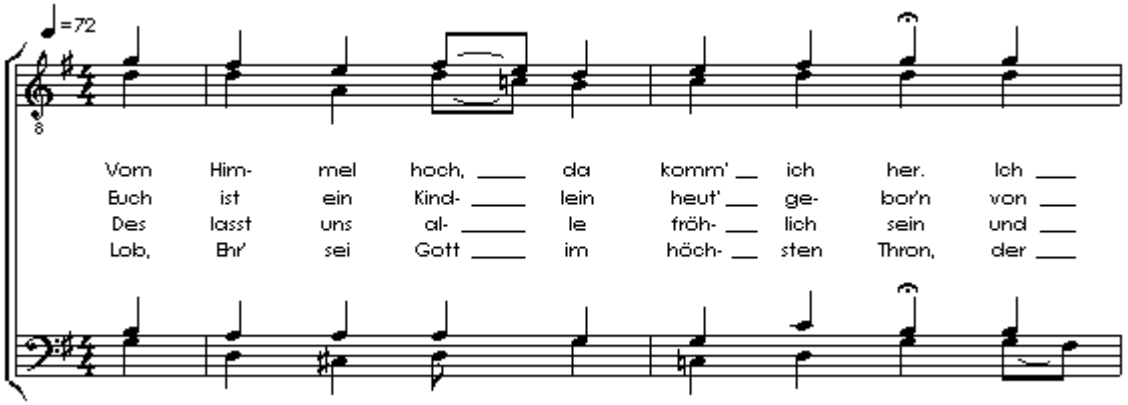

© 2025 Music4voices, Bodegraven, Nederland (www.music4voices.nl)

Quem Pastores Laudavere

Niet de bekende versie van Michael Praetorius, maar een in de 16e eeuw geschreven melodie door een anonieme componist.

arr. John Bouwmans, bestelnummer: M4V-541M

Bezetting:	TTBB/Piano
Taal:	Latijn
Tijdsduur ca.:	2:15
Aantal pagina's:	K: 1 / V: 2
Prijs:	K: 0,80 / V: 1,45

K = Koorpartituur, V = Volledige partituur

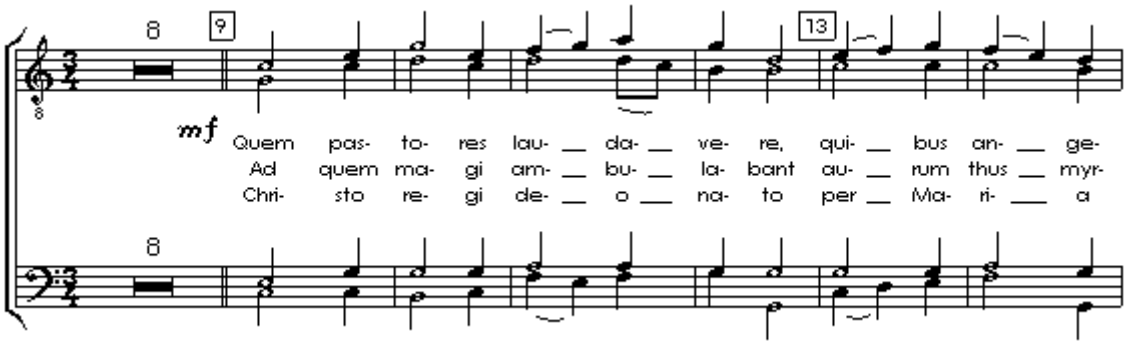

Slumber my Darling

Wiegenlied geschreven door Stephen Foster. Ook geschikt voor gebruik buiten de kerst-periode.

arr. John Bouwmans, bestelnummer: M4V-542M

Bezetting:	TTBB/Piano
Taal:	Engels
Tijdsduur ca.:	3:30
Aantal pagina's:	K: 3 / V: 6
Prijs:	K: 1,30 / V: 1,95

K = Koorpartituur, V = Volledige partituur

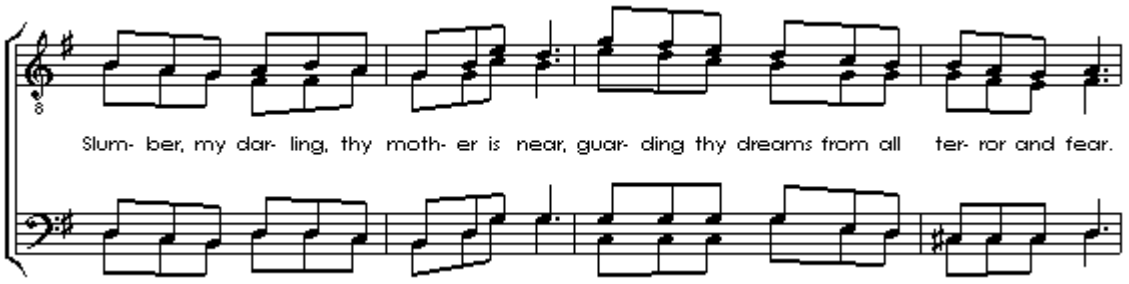

© 2025 Music4voices, Bodegraven, Nederland (www.music4voices.nl)

Susani

"Kom engelen, uit de hoge hemel, breng luiten, harpen en violen mee". Duits kerstlied, dat ook bekend is onder de naam "Vom Himmel hoch, o Englein kommt".

arr. John Bouwmans, bestelnummer: M4V-546M

Bezetting:	TTBB/Piano
Taal:	Duits
Tijdsduur ca.:	3:45
Aantal pagina's:	K: 2 / V: 4
Prijs:	K: 0,95 / V: 1,95

K = Koorpartituur, V = Volledige partituur

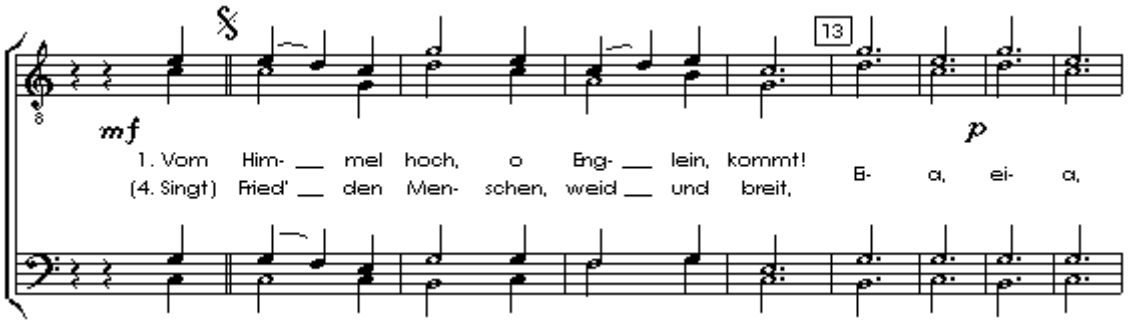

Hallelujah

Een eenvoudige zetting van het bekende koor uit de "Messiah" van Händel.

arr. John Bouwmans, bestelnummer: M4V-554M

Bezetting:	TTBB/Piano
Taal:	Engels
Tijdsduur ca.:	4:00
Aantal pagina's:	K: 6 / V: 10
Prijs:	K: 1,30 / V: 2,75

K = Koorpartituur, V = Volledige partituur

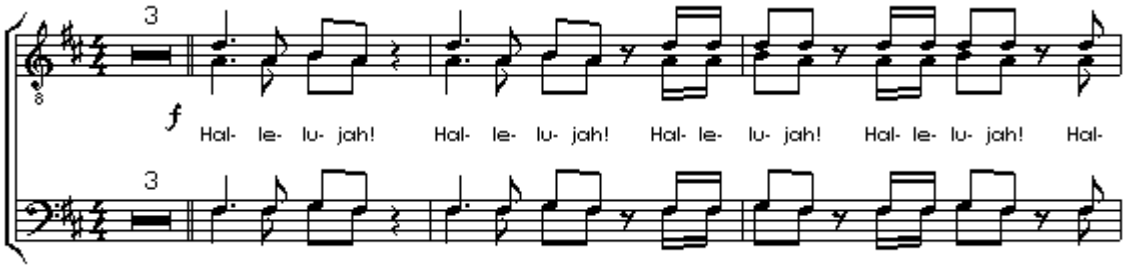

© 2025 Music4voices, Bodegraven, Nederland (www.music4voices.nl)

It came upon the midnight clear

Richard Willis schreef de melodie van dit kerstlied op een gedicht uit 1849 van de Amerikaanse geestelijke Edmund Sears.

arr. John Bouwmans, bestelnummer: M4V-555M

Bezetting:	TTBB/Piano
Taal:	Engels
Tijdsduur ca.:	3:00
Aantal pagina's:	K: 1 / V: 2
Prijs:	K: 0,80 / V: 1,95

K = Koorpartituur, V = Volledige partituur

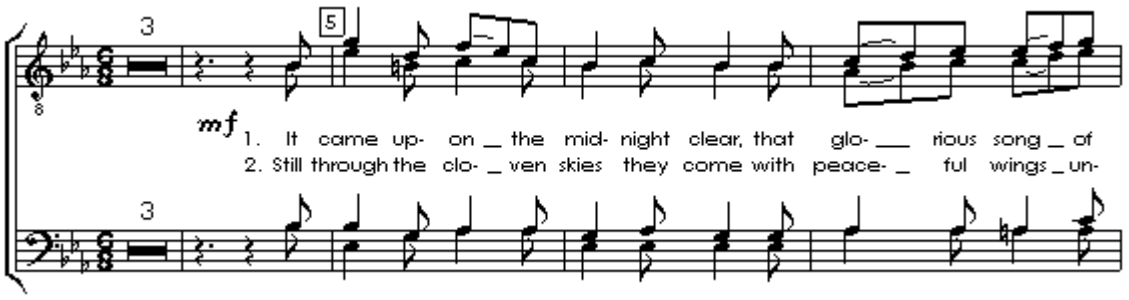

Tu scendi dalle stelle

Geschreven in het begin van de 18e eeuw en ook bekend in de Napoletaanse versie van dit lied met de titel "Quanno nascette Nino", is dit misschien wel het meest bekende Italiaanse kerstlied.

arr. John Bouwmans, bestelnummer: M4V-556M

Bezetting:	TTBB/Piano
Taal:	Italiaans
Tijdsduur ca.:	2:25
Aantal pagina's:	K: 1 / V: 3
Prijs:	K: 0,95 / V: 2,00

K = Koorpartituur, V = Volledige partituur

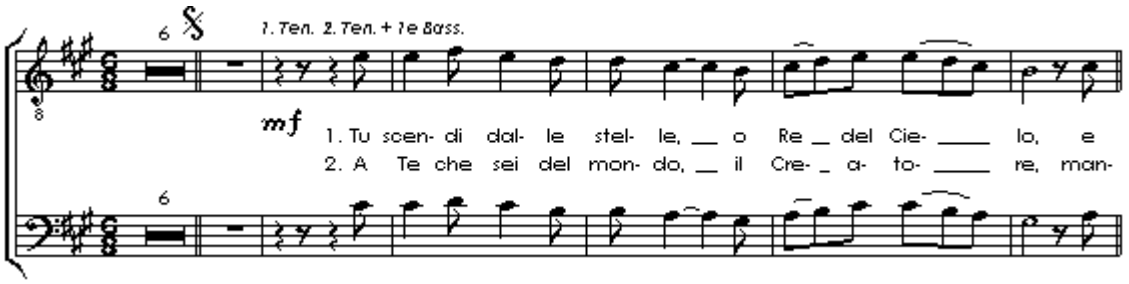

© 2025 Music4voices, Bodegraven, Nederland (www.music4voices.nl)

Hark! The Herald Angels Sing

Deze majestueuze klassieker is haast onmisbaar in een concert met Engels kerstrepertoire.

arr. John Bouwmans, bestelnummer: M4V-557M

Bezetting:	TTBB/Piano
Taal:	Engels
Tijdsduur ca.:	3:10
Aantal pagina's:	K: 1 / V: 2
Prijs:	K: 0,80 / V: 1,45

K = Koorpartituur, V = Volledige partituur

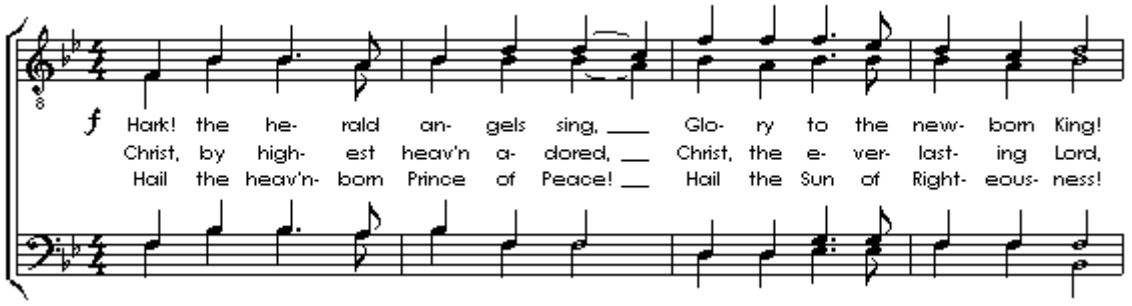

A la nanita nana

Een traditioneel Spaans wiegelied dat vermoedelijk zijn oorsprong in Equador heeft. In 2006 opnieuw bekend geworden in een uitvoering door de Cheetah Girls.

arr. John Bouwmans, bestelnummer: M4V-560M

Bezetting:	TTBB/Piano
Taal:	Spaans
Tijdsduur ca.:	3:20
Aantal pagina's:	K: 2 / V: 5
Prijs:	K: 0,95 / V: 2,25

K = Koorpartituur, V = Volledige partituur

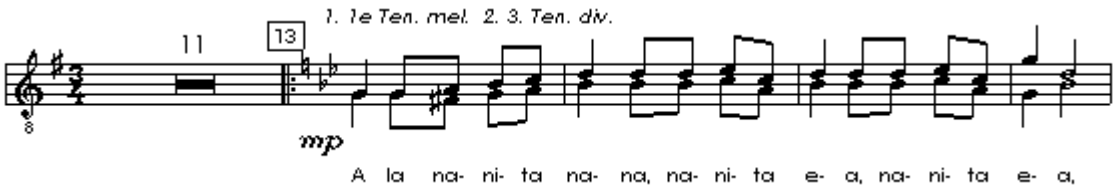

© 2025 Music4voices, Bodegraven, Nederland (www.music4voices.nl)

O Kindeke klein

Een traditioneel Nederlands kerstlied op een van oorsprong Duitse melodie. Met optioneel intro / intermezzo / slot.

arr. John Bouwmans, bestelnummer: M4V-561M

Bezetting:	TTBB a cappella
Taal:	Nederlands
Tijdsduur ca.:	1:40
Aantal pagina's:	1
Prijs:	0,80

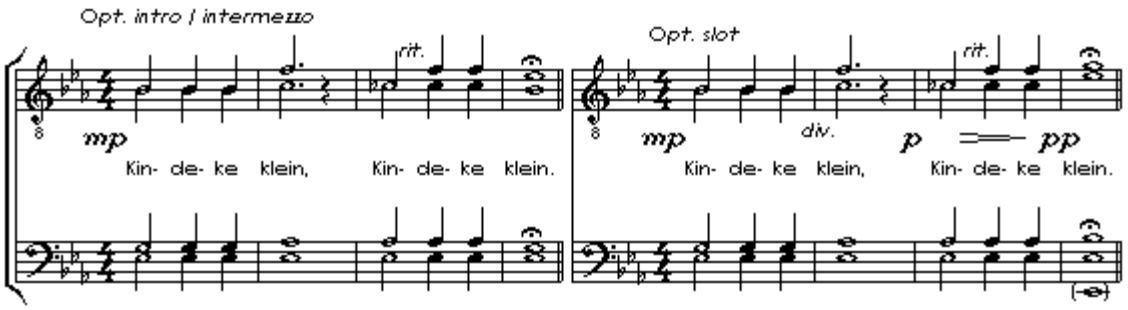

The Birthday of a King

Een majestueus kerstlied, geschreven in 1890 door de Amerikaanse componist, dirigent en zangdocent William Neidlinger. Het couplet kan ook door een solist worden gezongen.

arr. John Bouwmans, bestelnummer: M4V-562M

Bezetting:	TTBB/Piano
Taal:	Engels
Tijdsduur ca.:	2:10
Aantal pagina's:	K: 1 / V: 3
Prijs:	K: 0,95 / V: 1,95

K = Koorpartituur, V = Volledige partituur

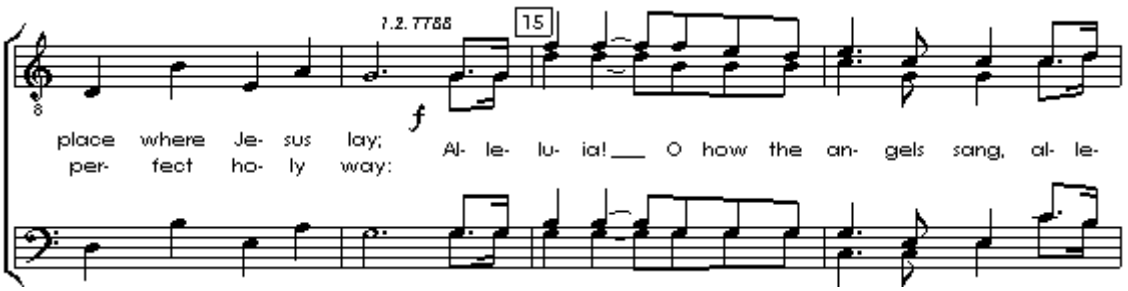

© 2025 Music4voices, Bodegraven, Nederland (www.music4voices.nl)

Mary's boy child

Een vrolijk kerstlied, in de jaren '50 gezongen door Harry Bellafonte. Het lied kwam eind jaren '70 in de hitlijsten in de versie van Boney M.

arr. John Bouwmans, bestelnummer: M4V-564M

Bezetting:	TTBB/Piano
Taal:	Engels
Tijdsduur ca.:	4:00
Aantal pagina's:	K: 2 / V: 5
Prijs:	K: 1,30 / V: 3,05

K = Koorpartituur, V = Volledige partituur

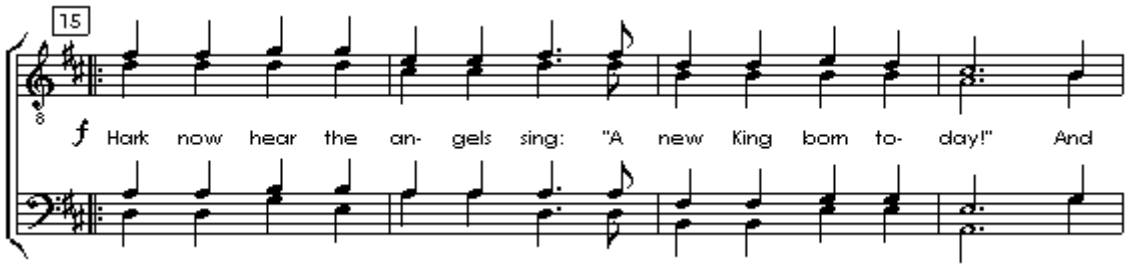

God rest ye merry, gentlemen

Deze uitgave betreft niet de alom bekende versie van dit lied, maar een alternatieve melodie geschreven door Lewis H. Redner. Het intro is wel gebaseerd op de bekende melodie.

arr. John Bouwmans, bestelnummer: M4V-566M

Bezetting:	TTBB/Piano
Taal:	Engels
Tijdsduur ca.:	3:10
Aantal pagina's:	K: 2 / V: 3
Prijs:	K: 0,95 / V: 2,00

K = Koorpartituur, V = Volledige partituur

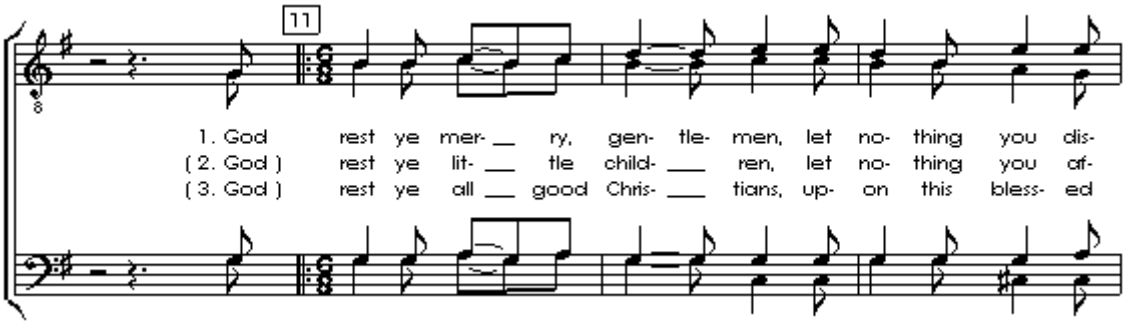

© 2025 Music4voices, Bodegraven, Nederland (www.music4voices.nl)

Ding, dong! merrily on high

Een jazzy versie van dit kerstlied met een (optioneel) piano-intermezzo en aan het eind een “da-ba-da-ba” refrein.

arr. John Bouwmans, bestelnummer: M4V-567H

Bezetting:	TTB/Piano (3-stemmig)
Taal:	Engels
Tijdsduur ca.:	2:40
Aantal pagina’s:	K: 2 / V: 5
Prijs:	K: 0,95 / V: 2,25

K = Koorpartituur, V = Volledige partituur

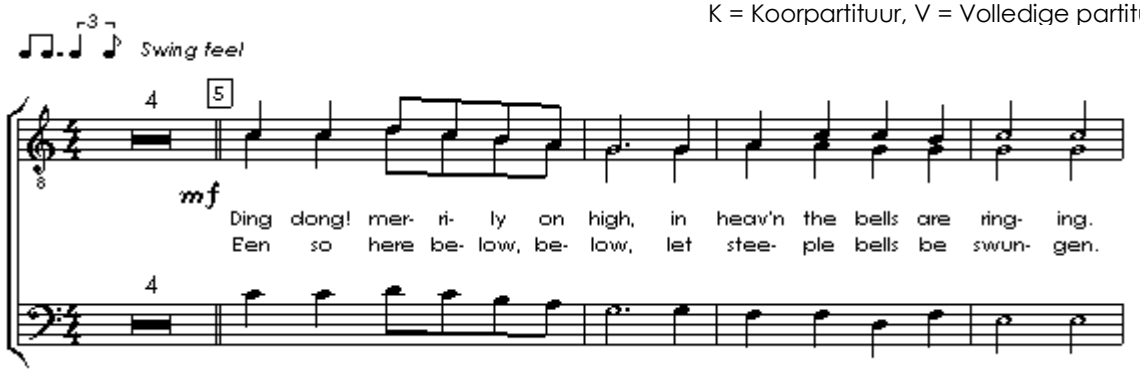

Suo Gân

Een sfeervol wiegenlied uit Wales met de tekst fonetisch geschreven. De tekst is niet aan kerst gebonden, dus het lied past ook in een andere context.

arr. John Bouwmans, bestelnummer: M4V-568M

Bezetting:	TTBB/Piano
Taal:	Welsh
Tijdsduur ca.:	3:20
Aantal pagina’s:	K: 2 / V: 4
Prijs:	K: 0,95 / V: 1,95

K = Koorpartituur, V = Volledige partituur

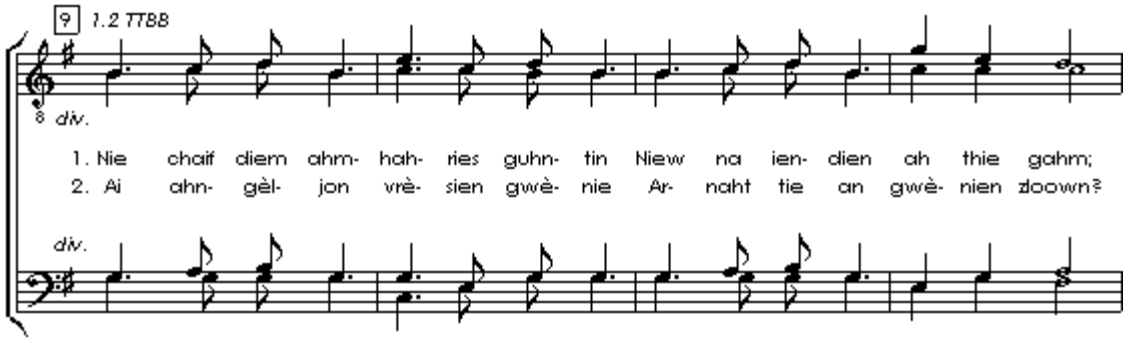

© 2025 Music4voices, Bodegraven, Nederland (www.music4voices.nl)

White Christmas

Bing Crosby maakte het refrein van dit kerstlied van Irving Berlin wereldberoemd. Het lied bevat echter ook een couplet, dat minder vaak wordt uitgevoerd. In dit arrangement zijn zowel het couplet als het refrein opgenomen.

arr. John Bouwmans, bestelnummer: M4V-569M

Bezetting:	TTBB/Piano
Taal:	Engels
Tijdsduur ca.:	3:20
Aantal pagina's:	K: 2 / V: 4
Prijs:	K: 1,45 / V: 3,05

K = Koorpartituur, V = Volledige partituur

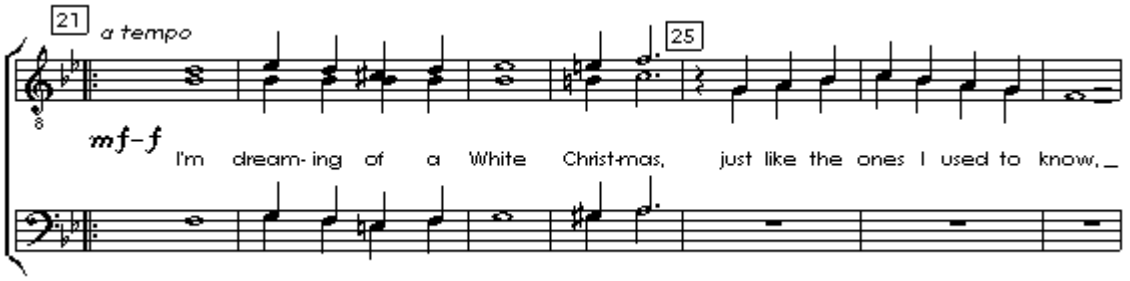

Süsser die Glocken nie klingen

Een Duits kerstlied over de klokken die luiden om het kerstfeest aan te kondigen.

arr. John Bouwmans, bestelnummer: M4V-573M

Bezetting:	TTBB/Piano
Taal:	Duits
Tijdsduur ca.:	3:30
Aantal pagina's:	K: 2 / V: 6
Prijs:	K: 0,95 / V: 2,25

K = Koorpartituur, V = Volledige partituur

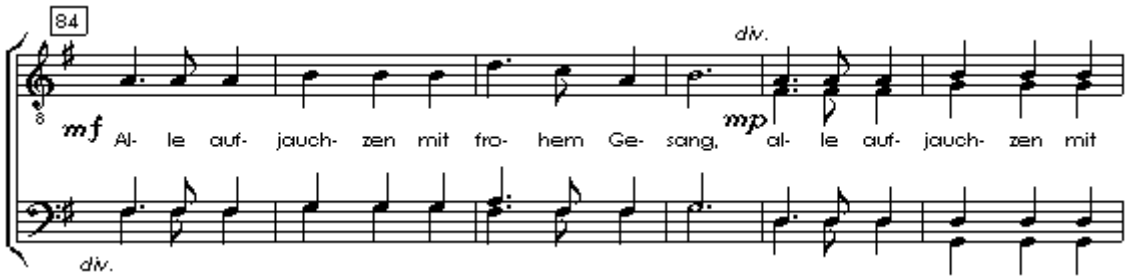

© 2025 Music4voices, Bodegraven, Nederland (www.music4voices.nl)

Süsser die Glocken nie klingen

Een Duits kerstlied over de klokken die luiden om het kerstfeest aan te kondigen.

arr. John Bouwmans, bestelnummer: M4V-573H

Bezetting:	TTB/Piano (3-stemmig)
Taal:	Duits
Tijdsduur ca.:	3:30
Aantal pagina's:	K: 2 / V: 6
Prijs:	K: 0,95 / V: 2,25

K = Koorpartituur, V = Volledige partituur

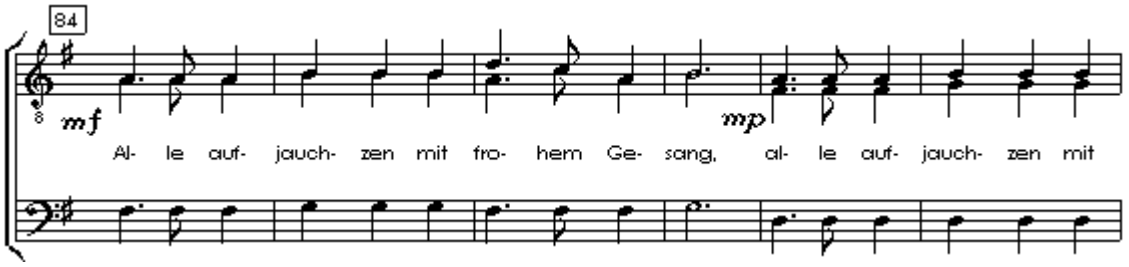

Awake and join the cheerful choir

"Word wakker en zing op deze blijde dag mee met het opgewekte koor". Een sfeervol en vrolijk openingsnummer voor uw kerstconcert.

arr. John Bouwmans, bestelnummer: M4V-574M

Bezetting:	TTBB/Piano
Taal:	Engels
Tijdsduur ca.:	3:00
Aantal pagina's:	K: 1 / V: 2
Prijs:	K: 0,95 / V: 2,00

K = Koorpartituur, V = Volledige partituur

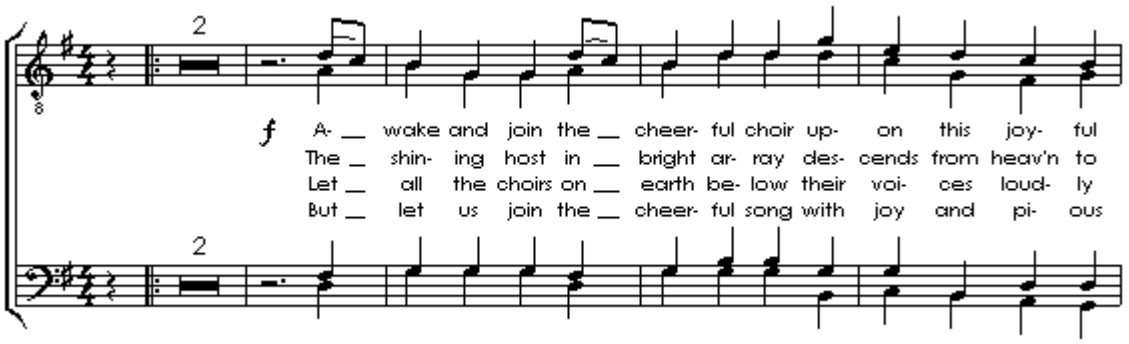

© 2025 Music4voices, Bodegraven, Nederland (www.music4voices.nl)

Happy Xmas (War is over)

Met "War is over, if you want it" schreven Yoko Ono en John Lennon in 1971 een protestlied tegen de oorlog in Vietnam. Het werd een kerst-klassieker, met nog steeds een actuele boodschap.

arr. John Bouwmans, bestelnummer: M4V-581M

Bezetting:	TTBB/Piano
Taal:	Engels
Tijdsduur ca.:	3:55
Aantal pagina's:	K: 3 / V: 7
Prijs:	K: 1,55 / V: 3,05

K = Koorpartituur, V = Volledige partituur

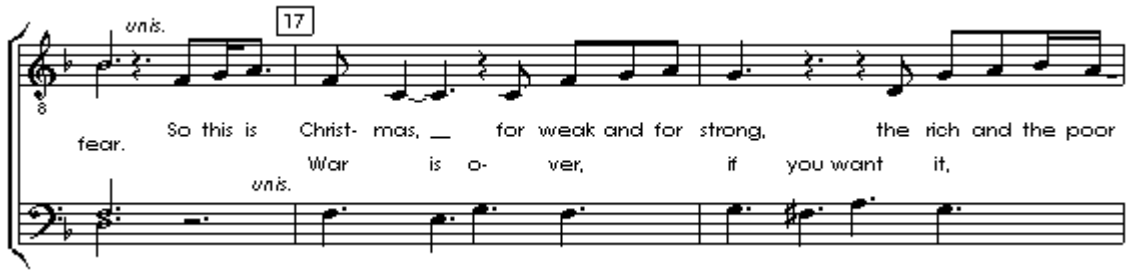

© 2025 Music4voices, Bodegraven, Nederland (www.music4voices.nl)

Repertoire voor mannenkoor met solist

Mille cherubini in coro

"Duizend engelen in koor" op de melodie van het Wiegenlied van Franz Schubert. Solo in F-sleutel, omvang G-c'.

arr. John Bouwmans, bestelnummer: M4V-601M

Bezetting:	Solo/TTBB/Piano
Taal:	Italiaans
Tijdsduur ca.:	4:50
Aantal pagina's:	K: 2 / V: 6
Prijs:	K: 1,20 / V: 1,95

K = Koorpartituur, V = Volledige partituur

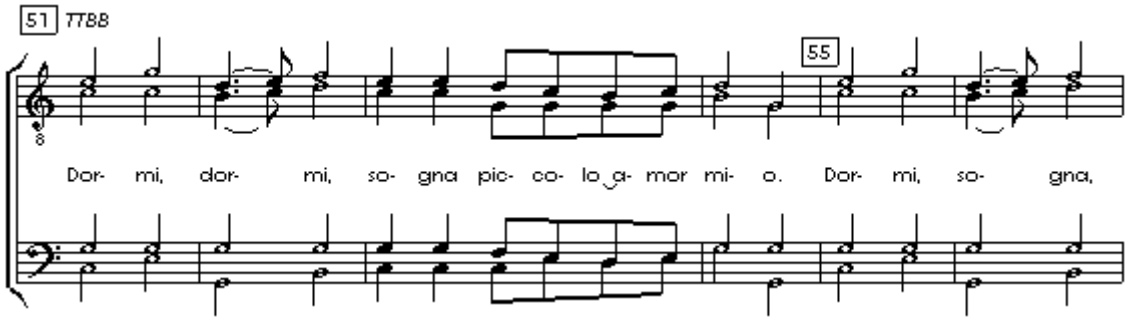

The Gift of Love

Geschreven door Placido Domingo jr. en door diens vader gezongen tijdens het "Christmas in Vienna" concert in 1993. Solo in G-sleutel, omvang c'-g''.

arr. John Bouwmans, bestelnummer: M4V-603M

Bezetting:	Solo/TTBB/Piano
Taal:	Engels
Tijdsduur ca.:	3:30
Aantal pagina's:	K: 2 / V: 5
Prijs:	K: 1,20 / V: 2,00

K = Koorpartituur, V = Volledige partituur

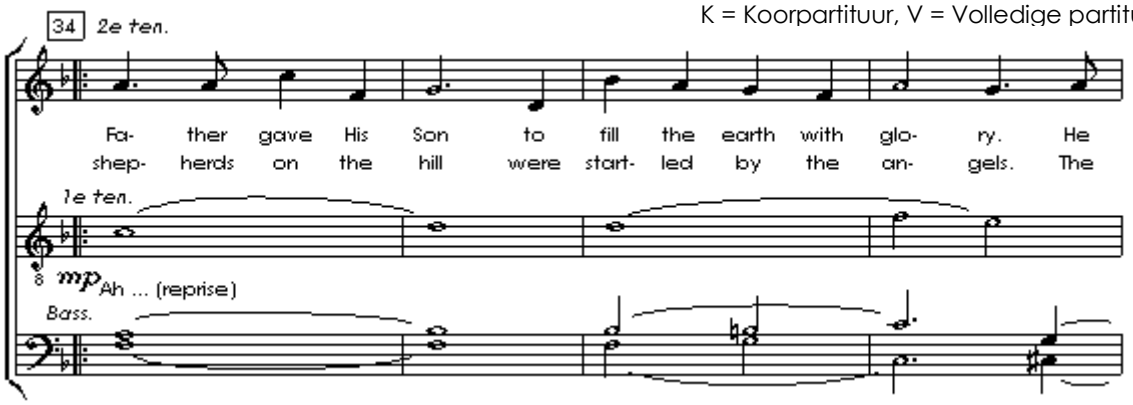

© 2025 Music4voices, Bodegraven, Nederland (www.music4voices.nl)

La Vergine degli Angeli

"Moge Onze-Lieve-Vrouwe van de Engelen u met haar mantel toedekken en de Engel-des-Heeren u waakzaam beschermen". Uit de opera 'La forza del destino' van Guiseppe Verdi. Solo in G-sleutel, omvang d'-f''.

arr. John Bouwmans, bestelnummer: M4V-608M

Bezetting:	Solo/TTBB/Piano
Taal:	Italiaans
Tijdsduur ca.:	3:00
Aantal pagina's:	K: 2 / V: 6
Prijs:	K: 1,20 / V: 1,95

K = Koorpartituur, V = Volledige partituur

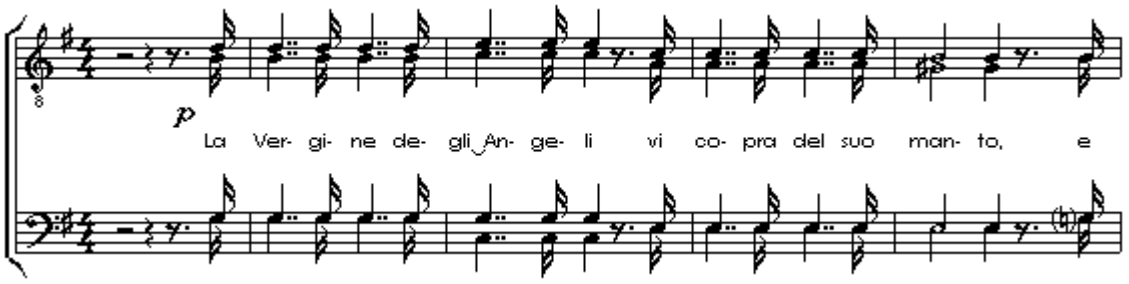

Wiegenlied

Het wiegenlied van Johannes Brahms is een van de meest populaire wiegenliederen en klinkt wereldwijd uit speeldoosjes op kinderkamers. Solo in G-sleutel, omvang f-f'.

arr. John Bouwmans, bestelnummer: M4V-612M

Bezetting:	Solo/TTBB/Piano
Taal:	Duits
Tijdsduur ca.:	2:50
Aantal pagina's:	K: 2 / V: 4
Prijs:	K: 1,20 / V: 1,95

K = Koorpartituur, V = Volledige partituur

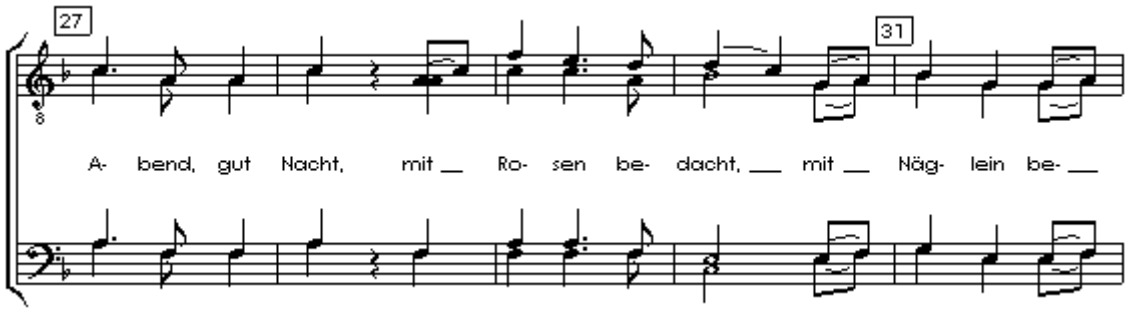

© 2025 Music4voices, Bodegraven, Nederland (www.music4voices.nl)

The Holy City

Deze hymne met het bekende refrein "Jerusalem, Jerusalem, lift up your gates and sing" werd geschreven door Stephen Adams in 1892 en wordt vaak met kerst uitgevoerd. Solo in G-sleutel, omvang e'-fis''.

arr. John Bouwmans, bestelnummer: M4V-613M

Bezetting:	Solo/TTBB/Piano
Taal:	Engels
Tijdsduur ca.:	4:45
Aantal pagina's:	K: 3 / V: 8
Prijs:	K: 1,20 / V: 2,25

K = Koorpartituur, V = Volledige partituur

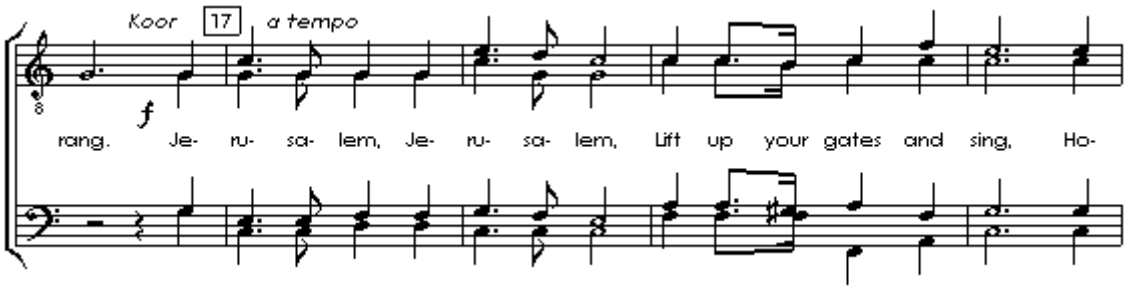

The Bethlehem Babe

Een minder bekend, maar daardoor niet minder mooi kerstlied. De coupletten worden door een solist gezongen, de refreinen door het koor. Solo in G-sleutel, omvang d-e' (optioneel g').

arr. John Bouwmans, bestelnummer: M4V-616M

Bezetting:	Solo/TTBB/Piano
Taal:	Engels
Tijdsduur ca.:	5:20
Aantal pagina's:	K: 2 / V: 7
Prijs:	K: 1,20 / V: 2,25

K = Koorpartituur, V = Volledige partituur

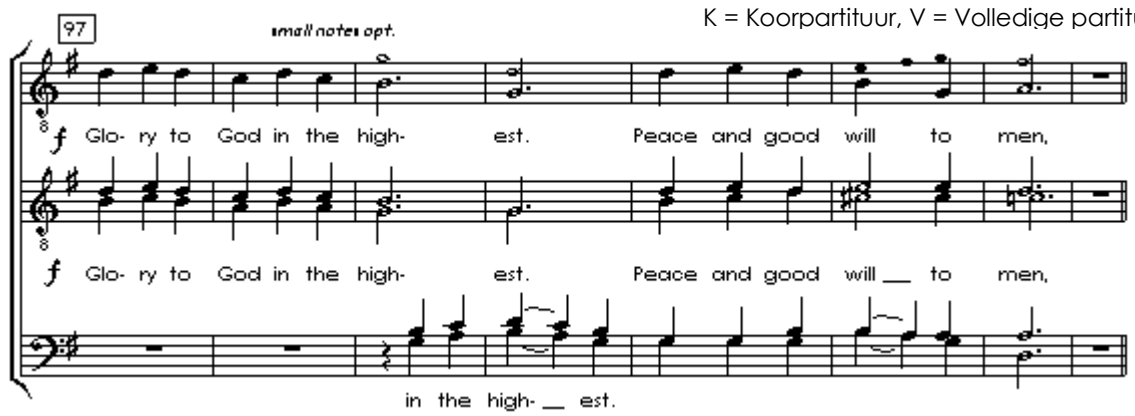

© 2025 Music4voices, Bodegraven, Nederland (www.music4voices.nl)